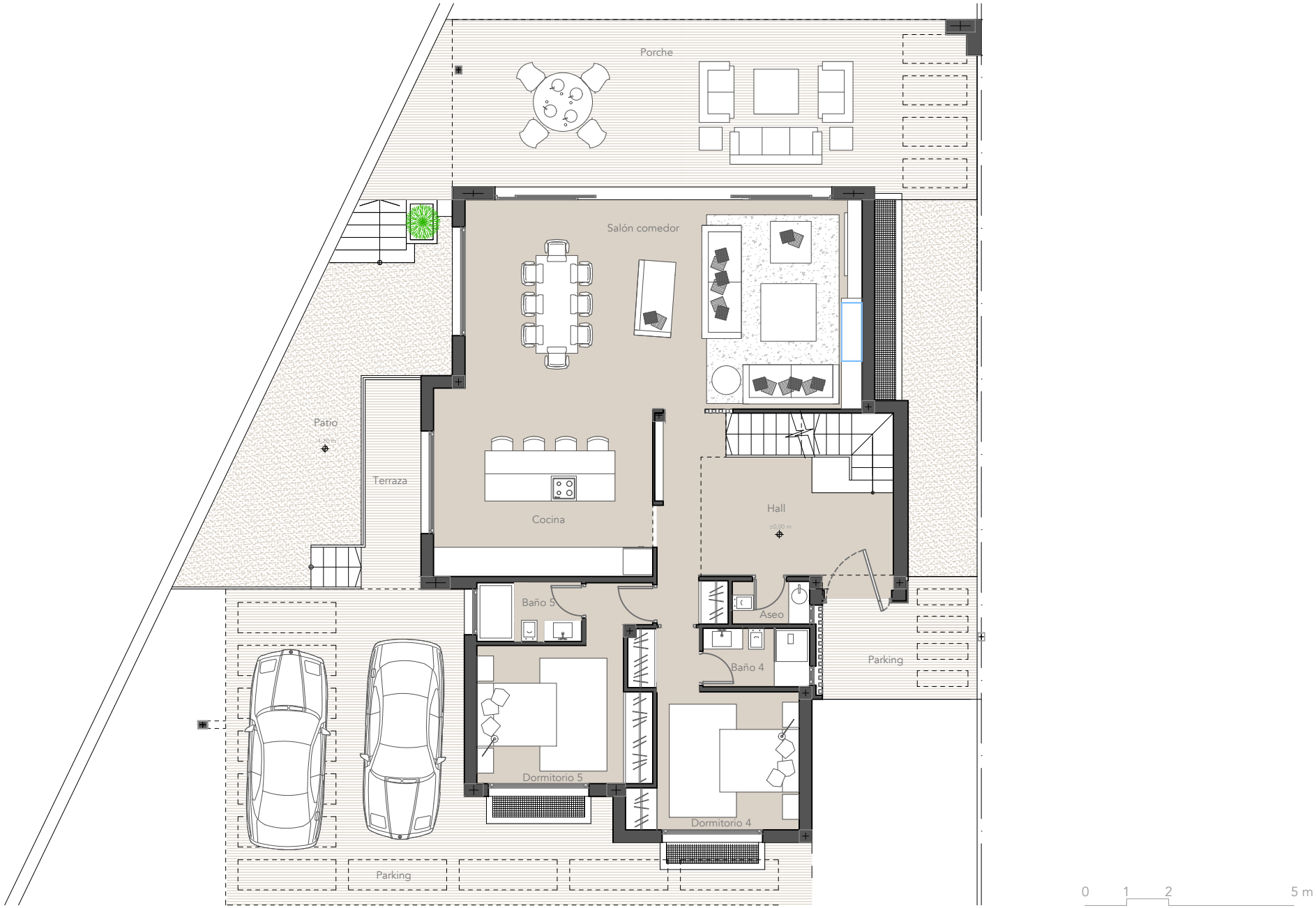

CONJUNTO DE 7 VIVIVIENDAS UNIFAMILIARES
Altos de Puente Romano, 6.1C
Marbella

plano
VIVIENDA 7: PLANTA BAJA

promotor
WHITE PEAK PROPERTIES S.L.

arquitecto
juan carlos tortosa aguilera

fecha
NOV-2019

escala
1/125

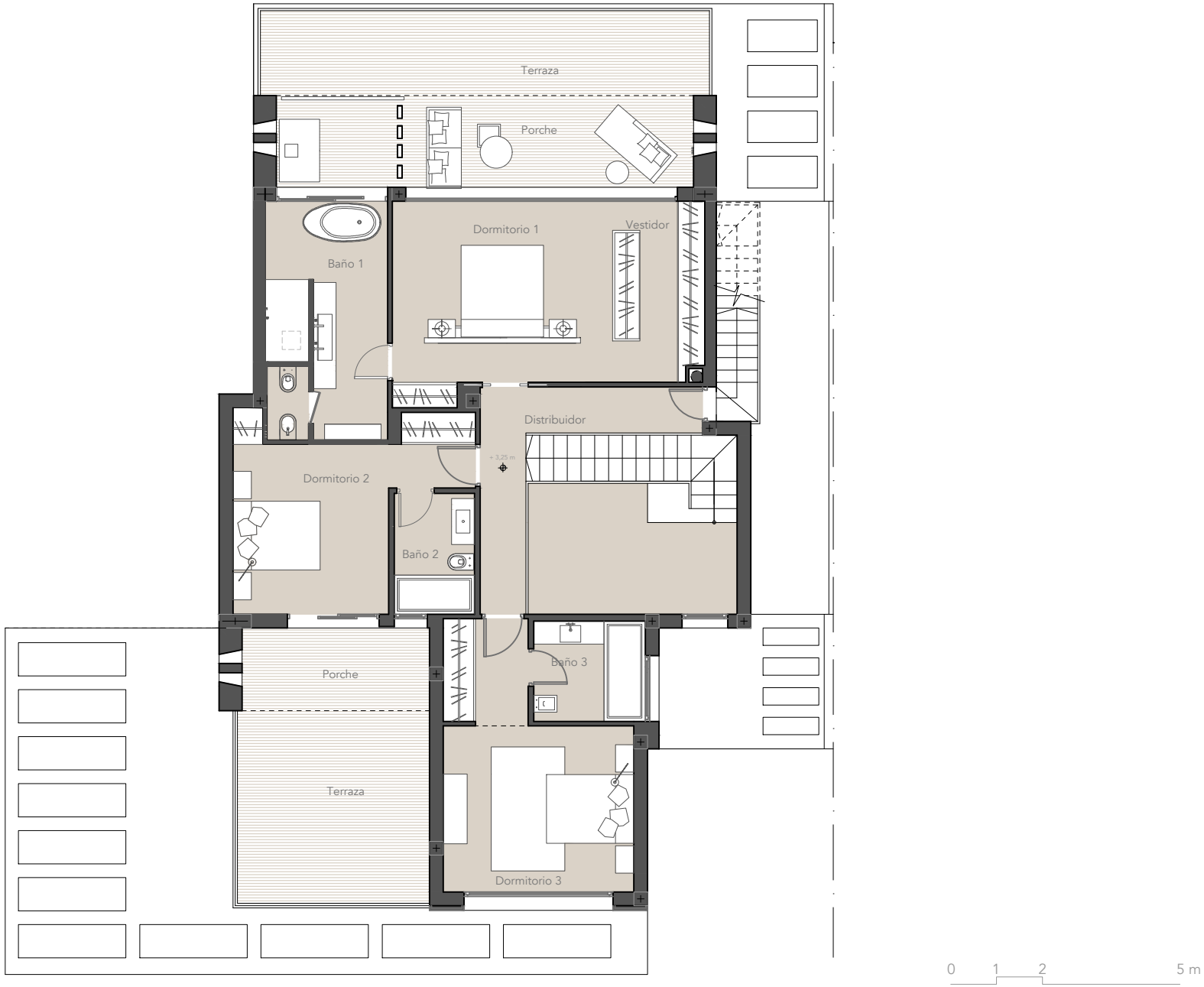

CONJUNTO DE 7 VIVIVIENDAS UNIFAMILIARES
Altos de Puente Romano, 6.1C
Marbella

plano
VIVIENDA 7: PLANTA ALTA

promotor
WHITE PEAK PROPERTIES S.L.

arquitecto
juan carlos tortosa aguilera

fecha
NOV-2019

escala
1/125

CONJUNTO DE 7 VIVIVIENDAS UNIFAMILIARES
Altos de Puente Romano, 6.1C
Marbella

plano
VIVIENDA 7: SOLARIUM

promotor
WHITE PEAK PROPERTIES S.L.

arquitecto
juan carlos tortosa aguilera

fecha
NOV-2019

escala
1/125

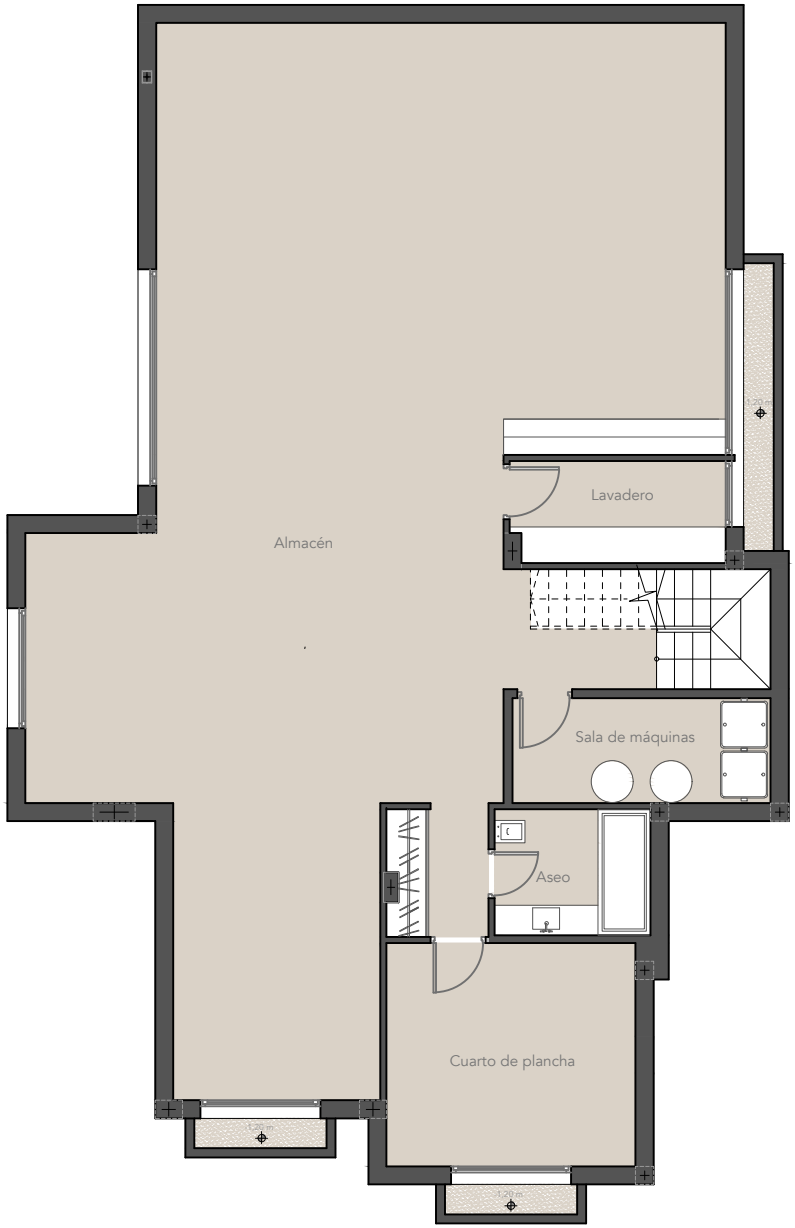

0 1 2 5 m

CONJUNTO DE 7 VIVIVIENDAS UNIFAMILIARES
Altos de Puente Romano, 6.1C
Marbella

plano
VIVIENDA 7: PLANTA SÓTANO

promotor
WHITE PEAK PROPERTIES S.L.

arquitecto
juan carlos tortosa aguilera

fecha
NOV-2019

escala
1/125

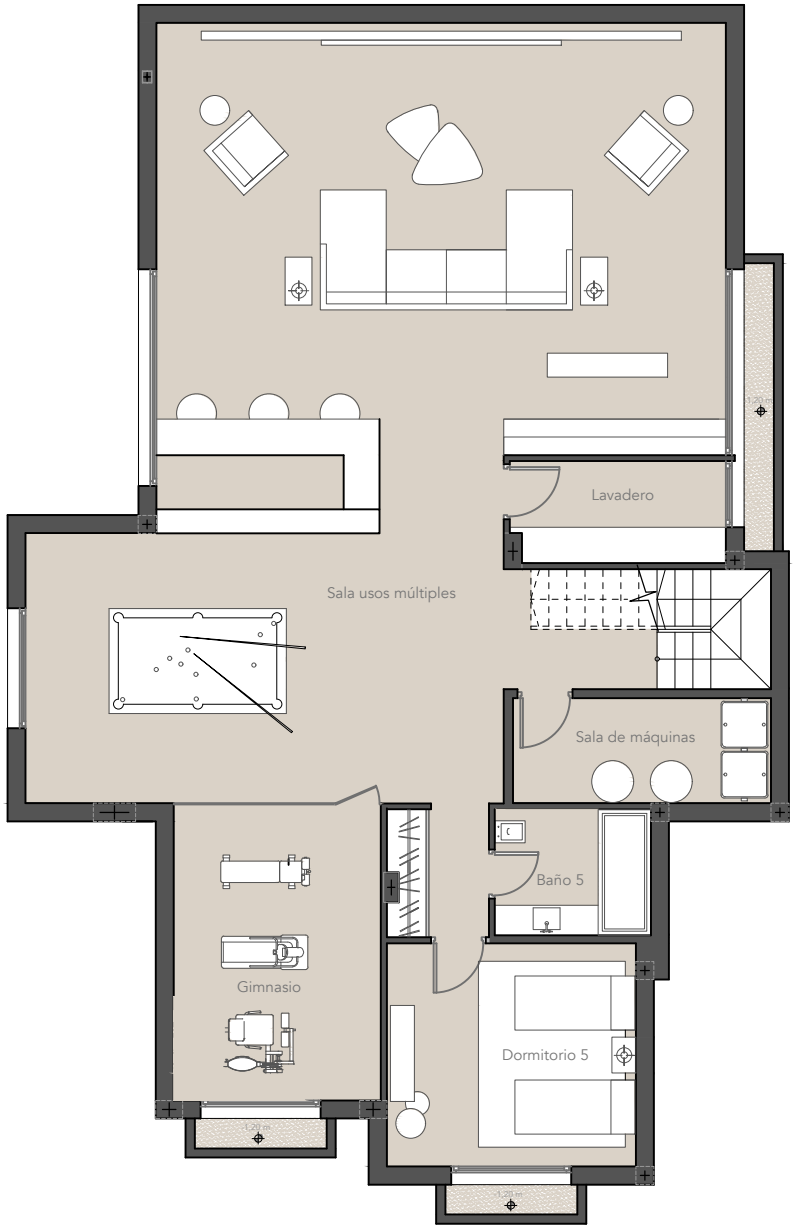

0 1 2 5 m

CONJUNTO DE 7 VIVIVIENDAS UNIFAMILIARES
Altos de Puente Romano, 6.1C
Marbella

plano
VIVIENDA 7: PLANTA SÓTANO-EXTRAS

promotor
WHITE PEAK PROPERTIES S.L.

arquitecto
juan carlos tortosa aguilera

fecha
NOV-2019

escala
1/125