

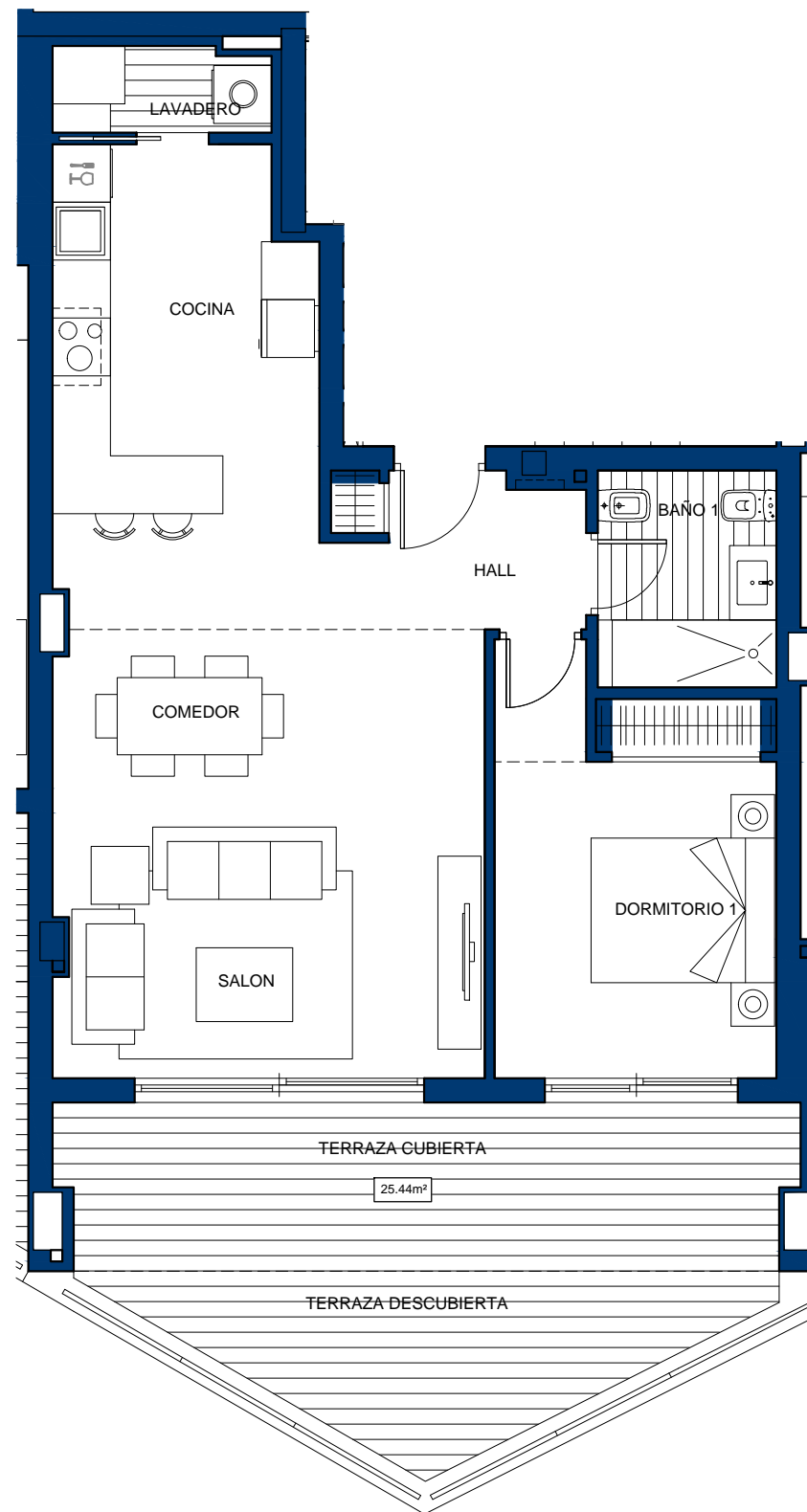

VIVIENDA Nº13

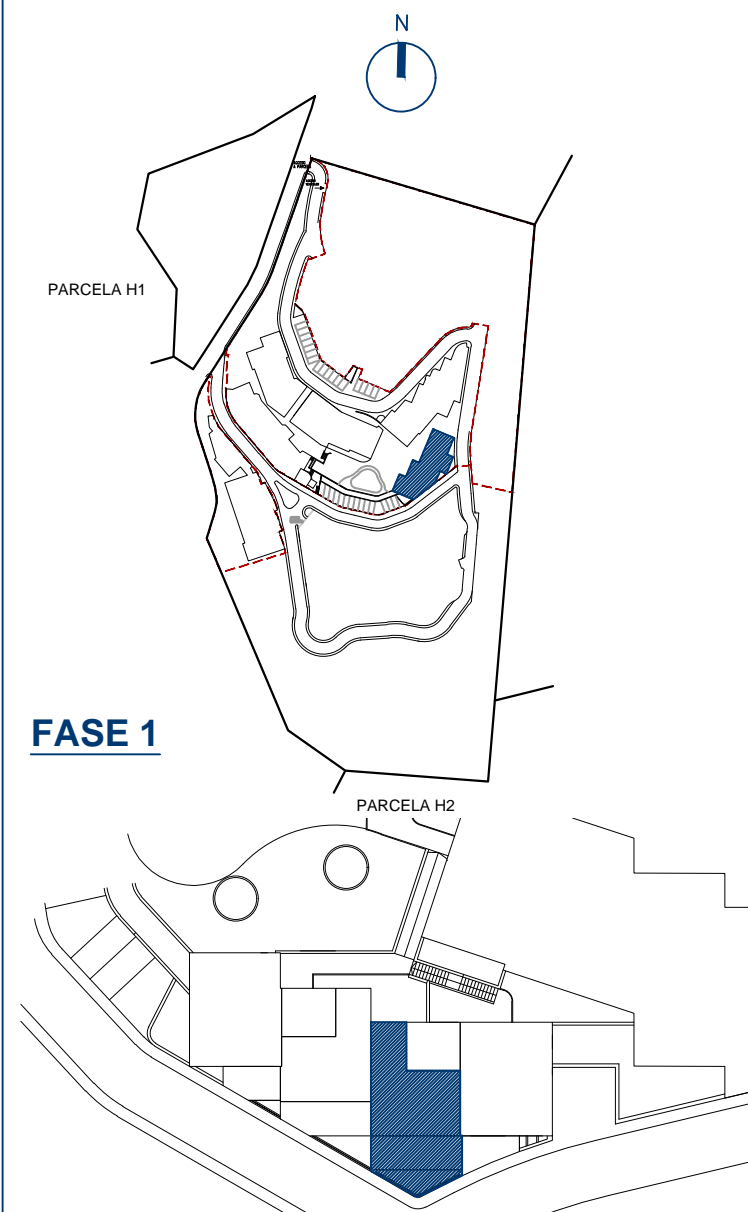

FASE 1



BLOQUE 3-B

CUADRO DE SUPERFICIES

| | |
|-------------------------|---------------------|
| Hall | 3.21m ² |
| Cocina | 10.16m ² |
| Lavadero | 2.15m ² |
| Salón- Comedor | 24.68m ² |
| Dormitorio 1 | 12.00m ² |
| Baño 1 | 4.16m ² |
| HCH5 @ H@BH9F=CF |) * " * a |

| | |
|----------------------------|--------------------|
| CONSTRUIDA VIVIENDA | *) " , , a |
| CONSTRUIDA TERRAZAS | &) "(a |

| | |
|-------------------------|--------------------|
| CONSTRUIDA TOTAL | - %" &a |
|-------------------------|--------------------|

| | |
|---------------------------------------|----------------------|
| UTIL BOJA ⁽¹⁾ | * &'\$\$a |
| CONSTRUIDA BOJA ⁽¹⁾ | , ' " , a |

Escala 1 : 75



(1) Según Decreto 218/2005 / Sup.Util se define como la superficie del suelo interior de la vivienda y el 50% de espacios exteriores privativos (limitándose al 10% de la útil interior).
Sup.Construida_Sup.Util + cerramientos interiores/exteriores y parte proporcional de elementos comunes.

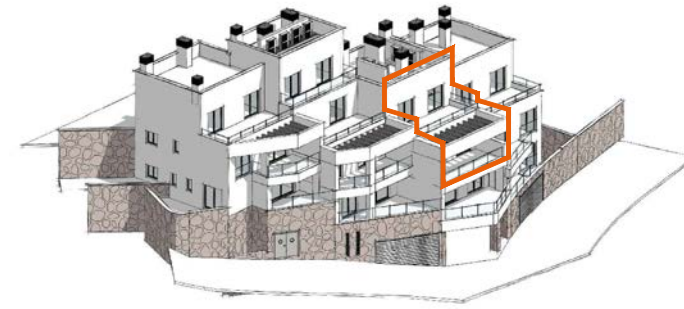

VIVIENDA Nº17

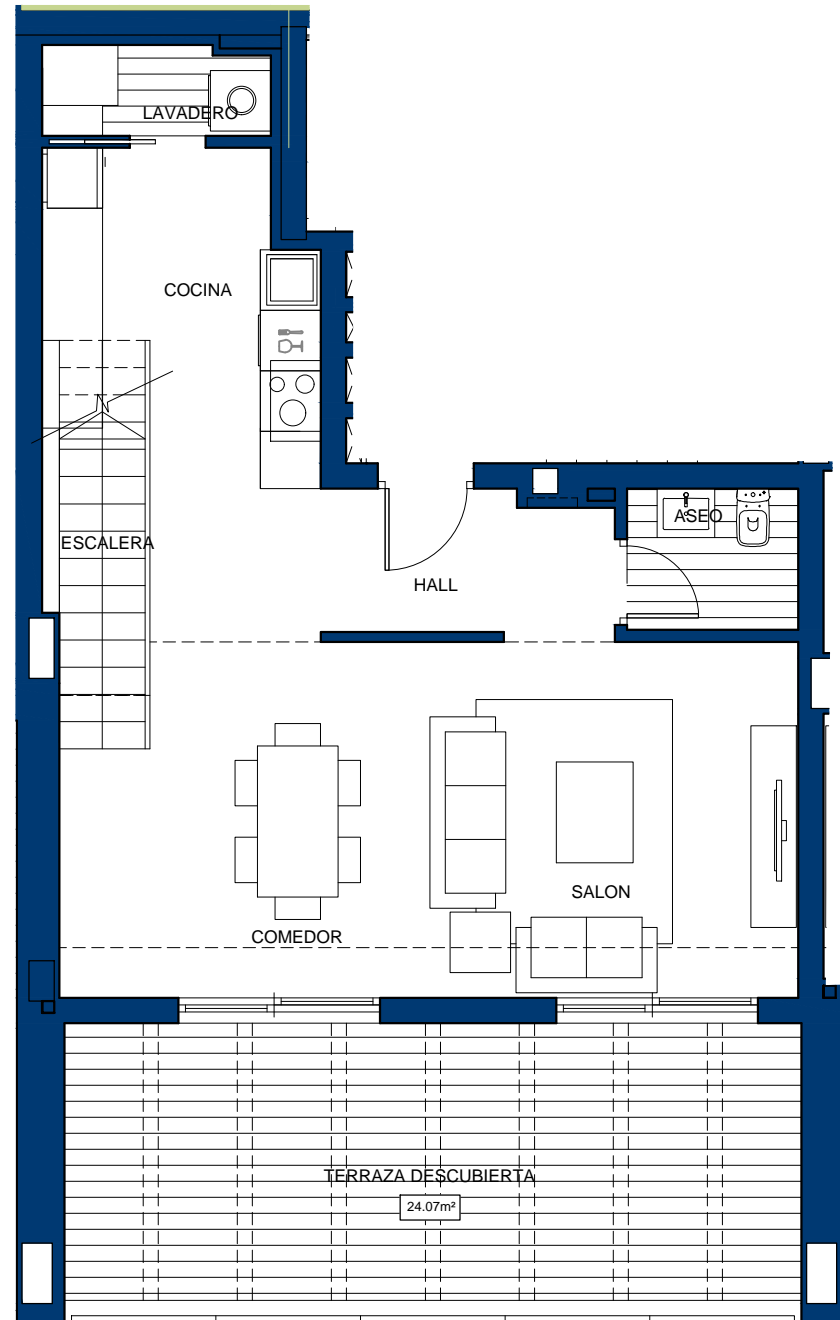

PLANTA BAJA

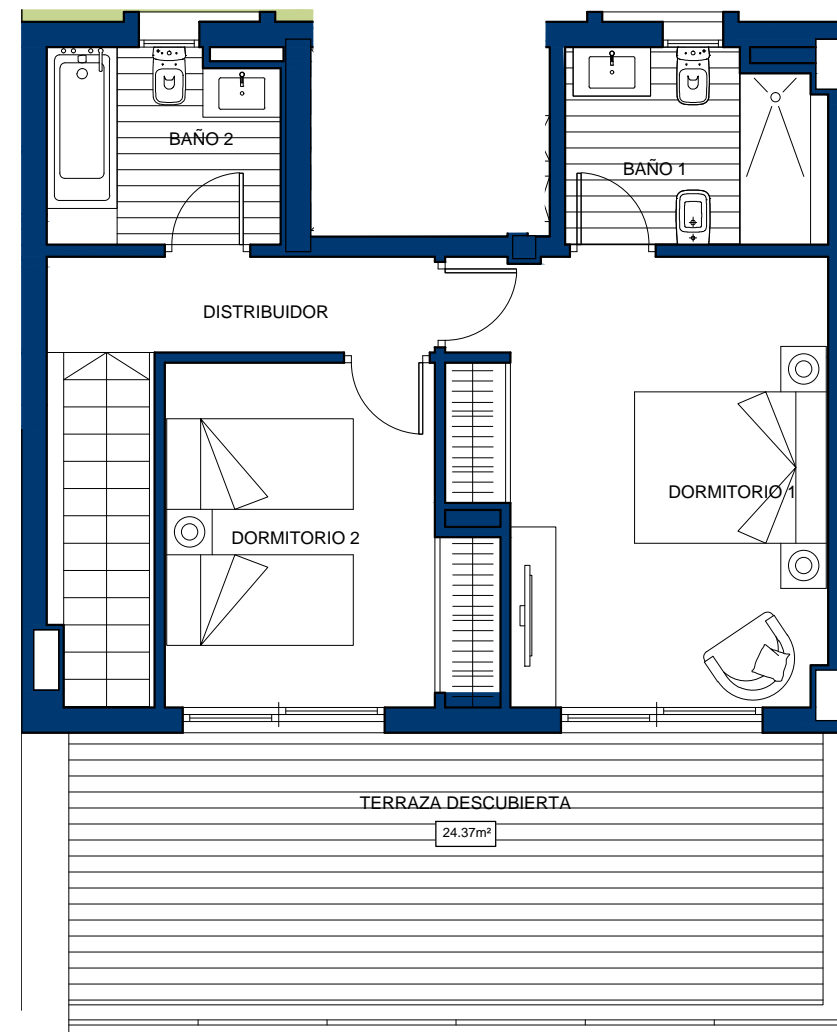

PLANTA ALTA

Escala 1 : 75



FASE 1

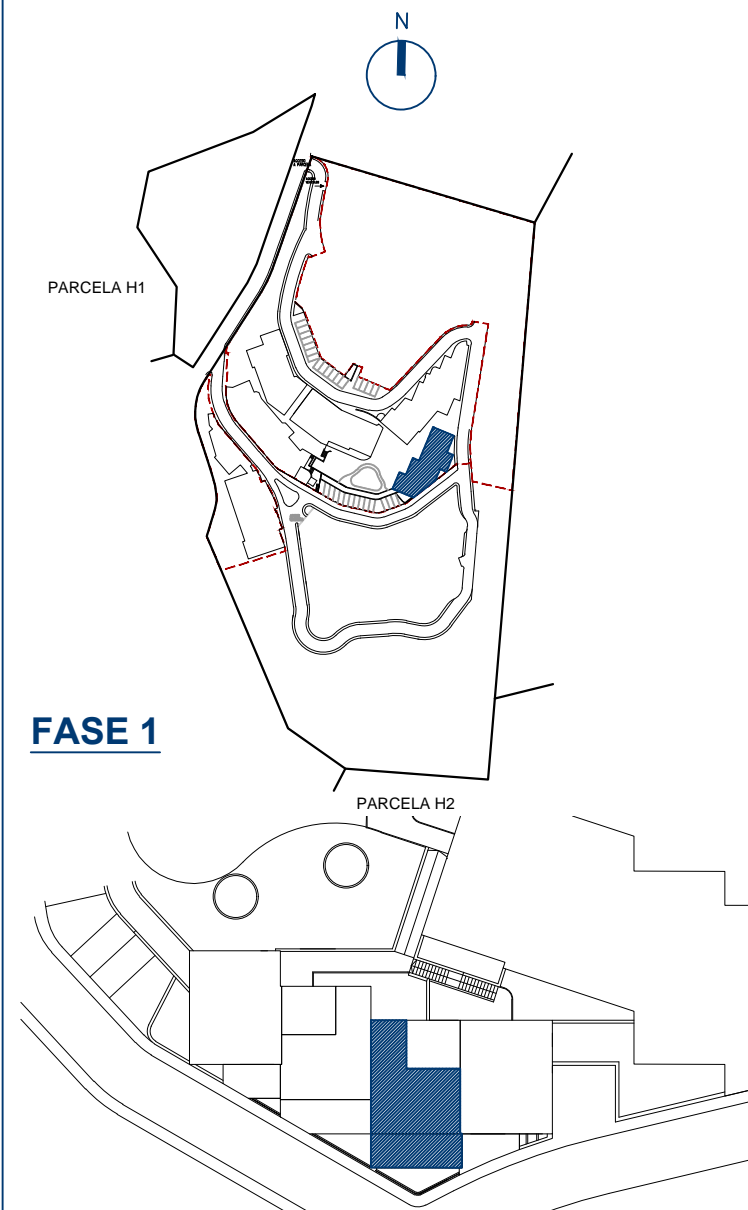

BLOQUE 3-B

CUADRO DE SUPERFICIES

| | |
|---------------------------------------|----------------------------|
| Hall | 6.65m ² |
| Cocina | 8.92m ² |
| Lavadero | 2.06m ² |
| Aseo | 2.38m ² |
| Salón- Comedor | 25.34m ² |
| Escalera | 4.21m ² |
| TOTAL ÚTIL PLANTA BAJA | 49.56m² |
| Distribuidor | 3.66m ² |
| Dormitorio 1 | 15.68m ² |
| Dormitorio 2 | 10.26m ² |
| Baño 1 | 4.91m ² |
| Baño 2 | 4.22m ² |
| TOTAL ÚTIL PLANTA ALTA | 38.73m² |
| TOTAL ÚTIL INTERIOR | 88.29m² |
| CONSTRUIDA VIVIENDA | 107.43m² |
| CONSTRUIDA TERRAZAS | 48.44m² |
| CONSTRUIDA TOTAL | 155.87m² |
| UTIL BOJA ⁽¹⁾ | 97.12m² |
| CONSTRUIDA BOJA ⁽¹⁾ | 134.88m² |

(1) Según Decreto 218/2005 / Sup.Util se define como la superficie del suelo interior de la vivienda y el 50% de espacios exteriores privados (limitándose al 10% de la útil interior).
Sup.Construida_Sup.Util + cerramientos interiores/exteriores y parte proporcional de elementos comunes.



VIVIENDA Nº23

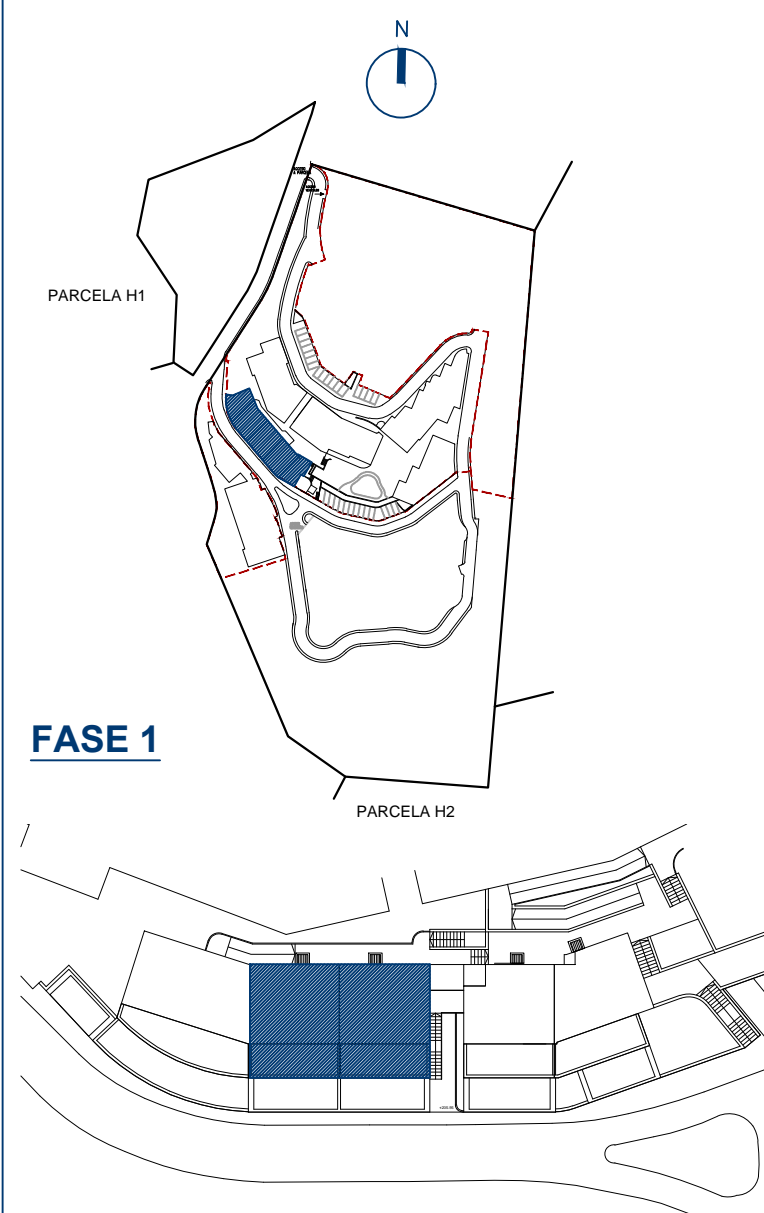
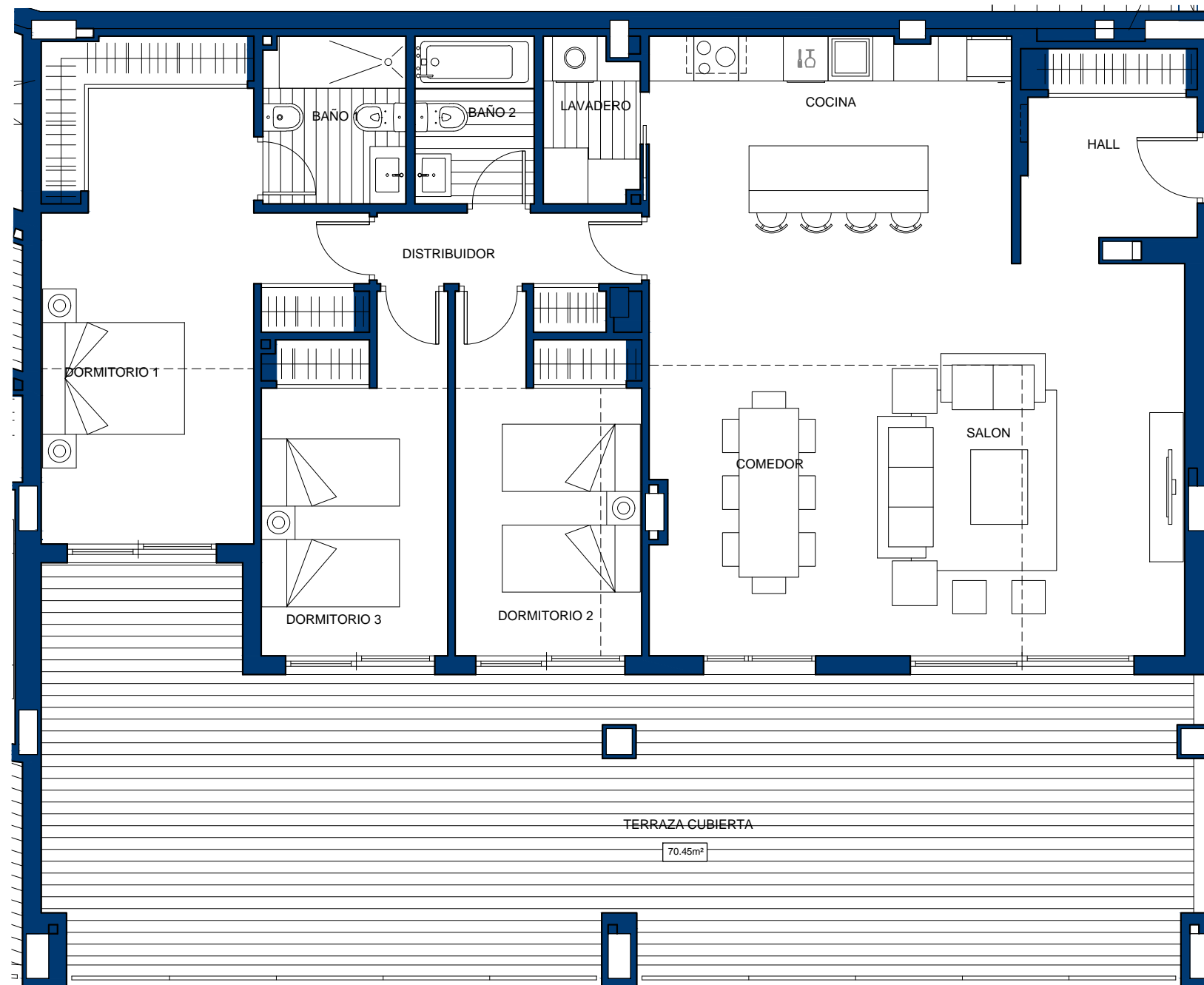

FASE 1

BLOQUE 3-F

CUADRO DE SUPERFICIES

| | |
|---------------------------------------|----------------------------|
| Hall | 6.60m ² |
| Cocina | 12.04m ² |
| Lavadero | 2.70m ² |
| Salón- Comedor | 40.42m ² |
| Distribuidor | 4.01m ² |
| Dormitorio 1 | 21.58m ² |
| Dormitorio 2 | 11.15m ² |
| Dormitorio 3 | 11.11m ² |
| Baño 1 | 4.28m ² |
| Baño 2 | 3.60m ² |
| TOTAL ÚTIL INTERIOR | 117.49m² |
| CONSTRUIDA VIVIENDA | 136.08m² |
| CONSTRUIDA TERRAZAS | 70.45m² |
| CONSTRUIDA TOTAL | 206.53m² |
| UTIL BOJA ⁽¹⁾ | 129.24m² |
| CONSTRUIDA BOJA ⁽¹⁾ | 158.00m² |

Escala 1 : 75

1 m 2 m 3 m 4 m 5 m 6 m 7 m 8 m 9 m 10 m



VIVIENDA Nº24

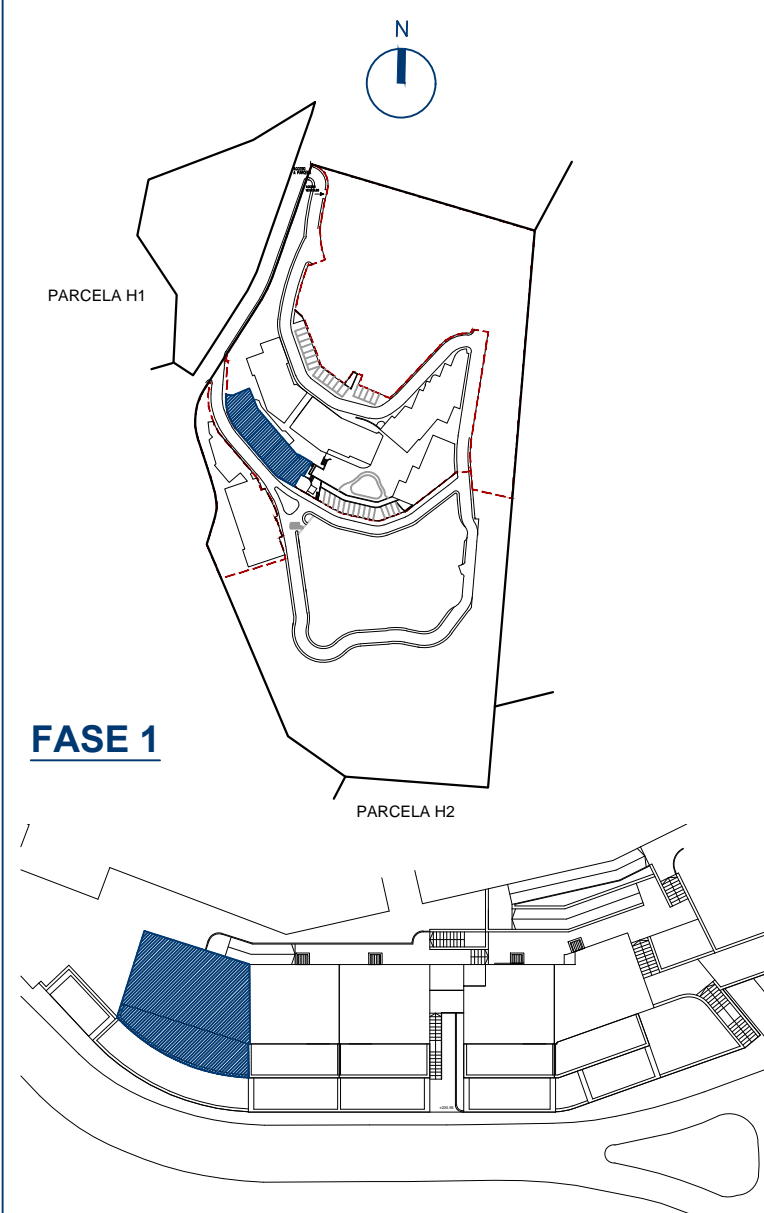

BLOQUE 3-F

CUADRO DE SUPERFICIES

| | |
|----------------------------|---------------------------|
| Hall | 3.18m ² |
| Cocina | 8.47m ² |
| Lavadero | 2.48m ² |
| Salón- Comedor | 30.89m ² |
| Distribuidor | 1.01m ² |
| Dormitorio 1 | 17.48m ² |
| Dormitorio 2 | 11.38m ² |
| Baño 1 | 4.77m ² |
| Baño 2 | 4.05m ² |
| TOTAL ÚTIL INTERIOR | 83.71m² |

| | |
|----------------------------|---------------------------|
| CONSTRUIDA VIVIENDA | 98.40m² |
| CONSTRUIDA TERRAZAS | 55.52m² |

| | |
|-------------------------|----------------------------|
| CONSTRUIDA TOTAL | 153.92m² |
|-------------------------|----------------------------|

| | |
|---------------------------------------|----------------------------|
| UTIL BOJA ⁽¹⁾ | 92.08m² |
| CONSTRUIDA BOJA ⁽¹⁾ | 118.55m² |

DEPARTAMENTO TÉCNICO.
REV: 03
Fecha: 09-Noviembre-2017

Escala 1 : 75



La información aquí contenida no tiene carácter contractual, pudiendo ser modificada durante el transcurso de la ejecución de la obra por exigencias técnicas, jurídicas o comerciales, sin que ello implique menoscabo en el nivel global de calidades. Los peldaños de acceso a la vivienda y salidas a patios, puede alterarse en función de la rasante de las calles y corresponde a la D.F. fijar el criterio a utilizar para ello.

(1) Según Decreto 218/2005 / Sup.Util se define como la superficie del suelo interior de la vivienda y el 50% de espacios exteriores privativos (limitándose al 10% de la útil interior).
Sup.Construida_Sup.Util + cerramientos interiores/exteriores y parte proporcional de elementos comunes.

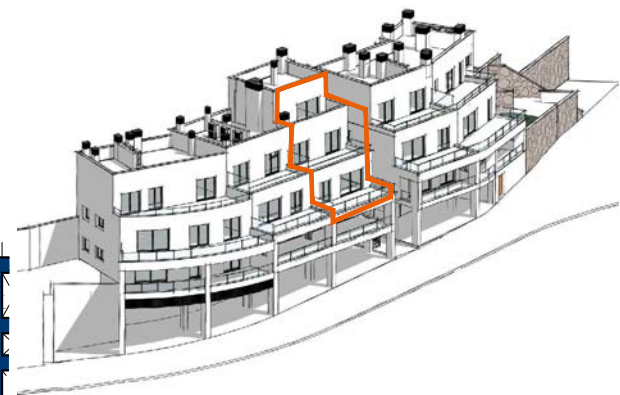

VIVIENDA Nº25

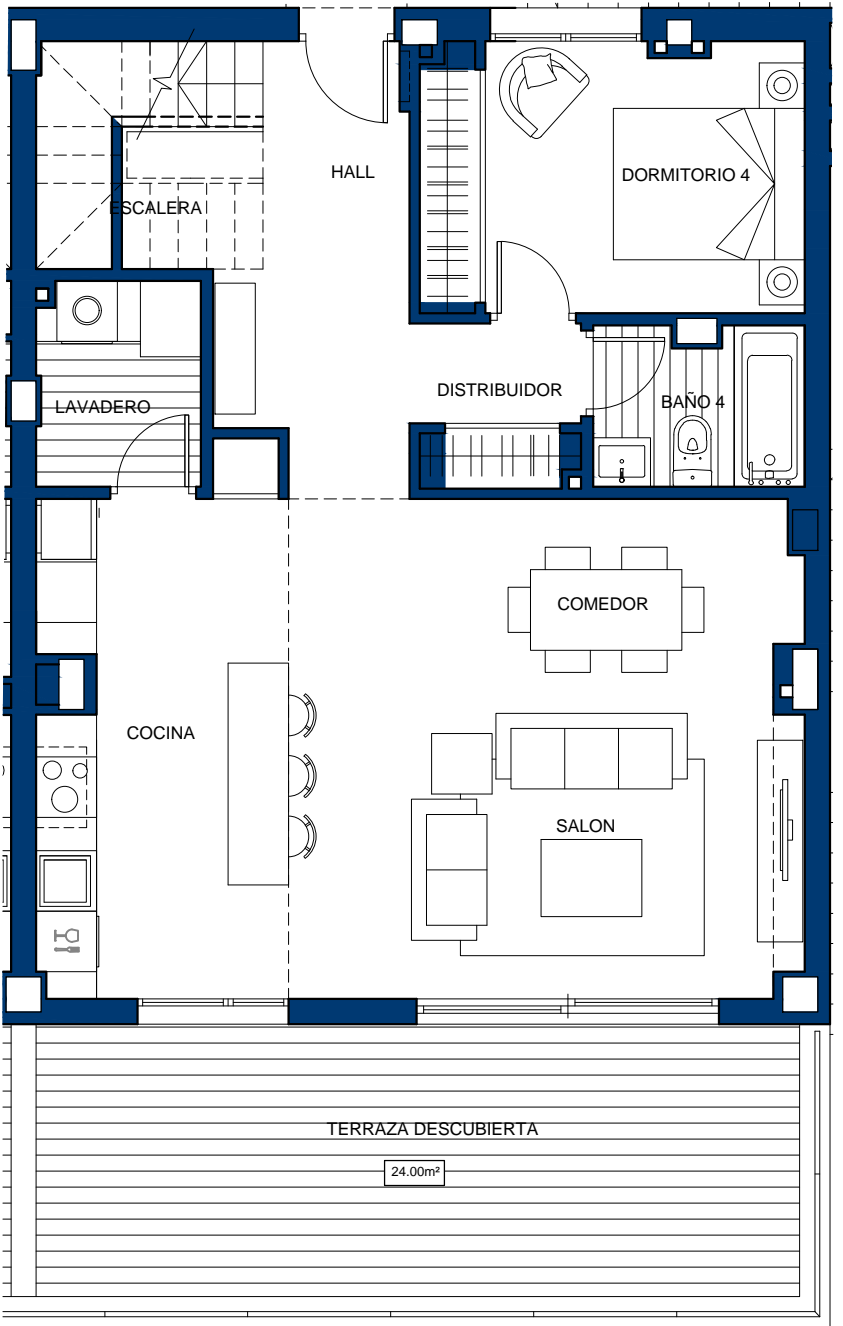

PLANTA BAJA
Escala 1 : 75

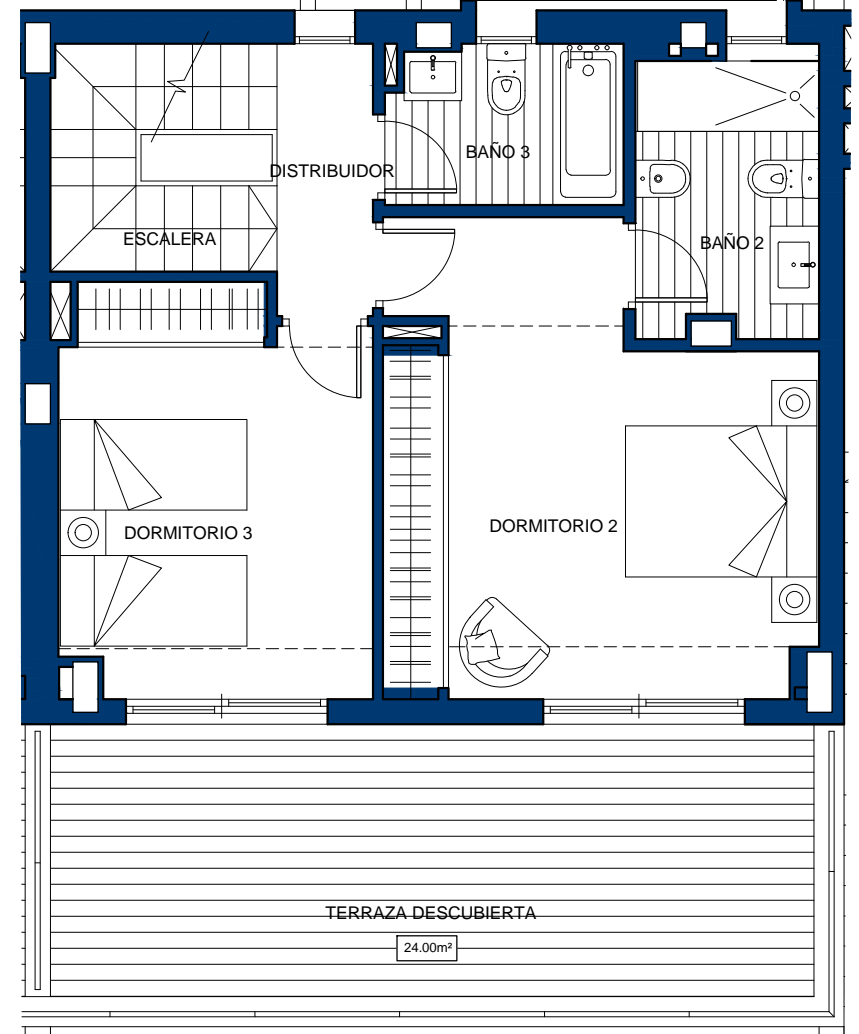

PLANTA ALTA

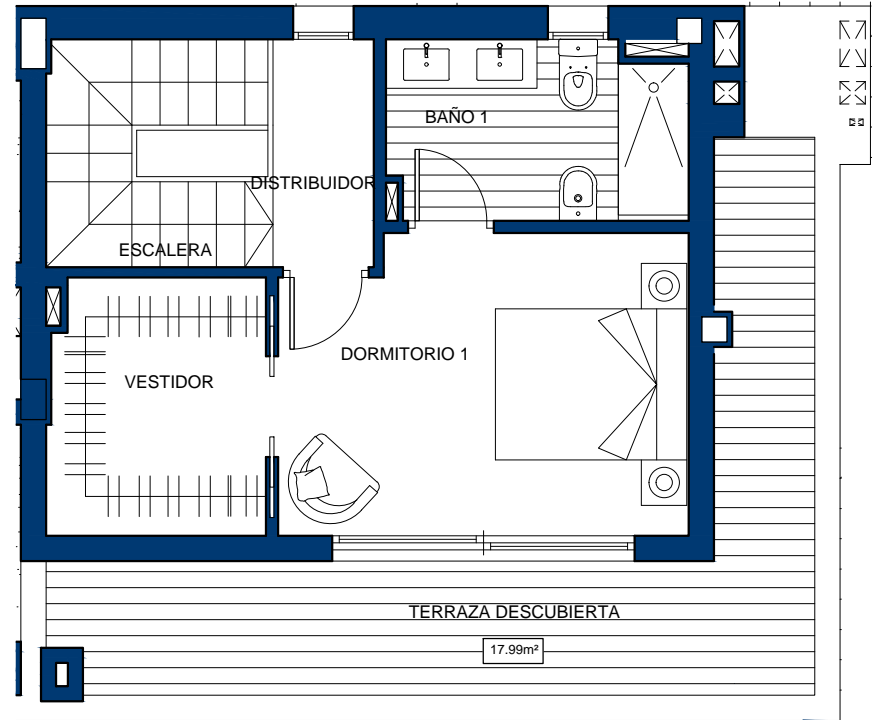

PLANTA SUPERIOR

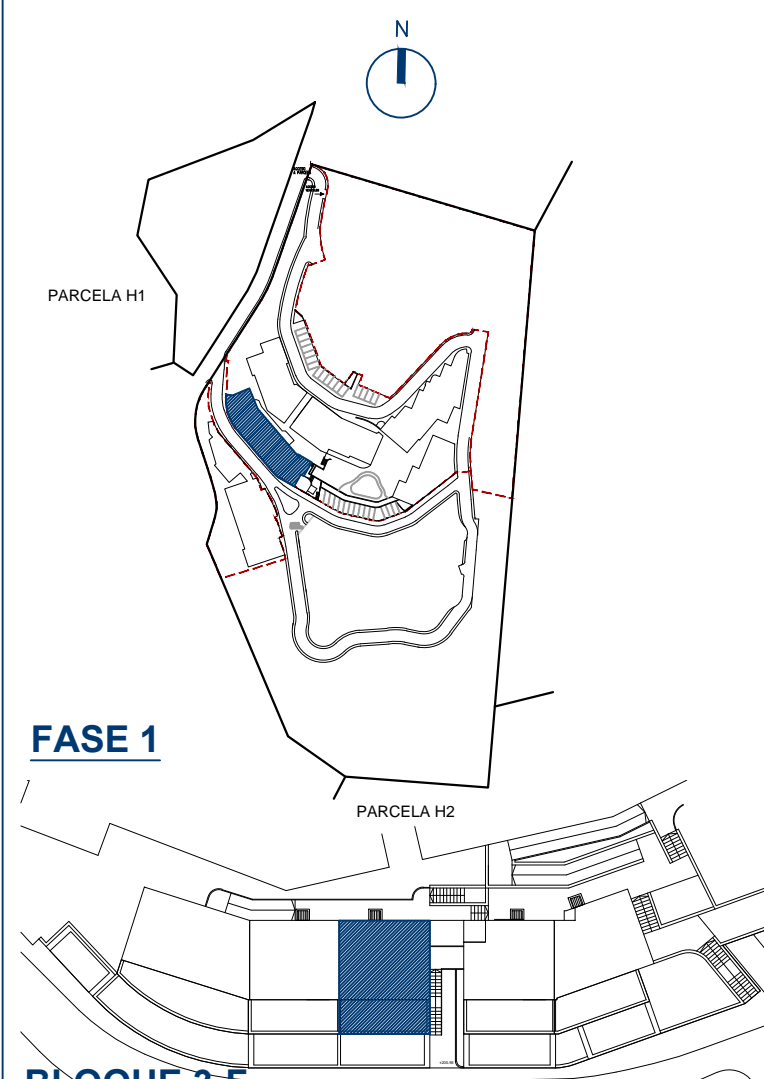

CUADRO DE SUPERFICIES

| | |
|---------------------------------------|----------------------------|
| Hall | 8.24m ² |
| Cocina | 12.45m ² |
| Lavadero | 3.30m ² |
| Baño 4 | 3.36m ² |
| Salón- Comedor | 25.18m ² |
| Dormitorio 4 | 10.16m ² |
| TOTAL ÚTIL PLANTA BAJA | 62.69m² |
| Distribuidor | 7.13m ² |
| Dormitorio 2 | 17.88m ² |
| Dormitorio 3 | 12.37m ² |
| Baño 2 | 5.05m ² |
| Baño 3 | 3.69m ² |
| Escalera | 8.91m ² |
| TOTAL ÚTIL PLANTA ALTA | 55.03m² |
| Dormitorio 1 | 12.22m ² |
| Vestidor | 5.40m ² |
| Baño 1 | 5.24m ² |
| TOTAL ÚTIL PLANTA SUPERIOR | 22.86m² |
| TOTAL ÚTIL INTERIOR | 140.58m² |
| CONSTRUIDA VIVIENDA | 173.35m² |
| CONSTRUIDA TERRAZAS | 65.99m² |
| CONSTRUIDA TOTAL | 239.34m² |
| UTIL BOJA ⁽¹⁾ | 154.64m² |
| CONSTRUIDA BOJA ⁽¹⁾ | 200.44m² |

(1) Según Decreto 218/2005 / Sup.Útil se define como la superficie del suelo interior de la vivienda y el 50% de espacios exteriores privados (limitándose al 10% de la útil interior).
Sup.Construida_Sup.Útil + cerramientos interiores/exteriores y parte proporcional de elementos comunes.

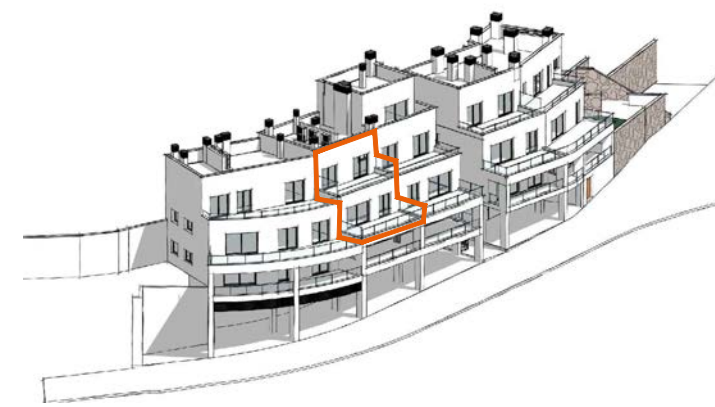

VIVIENDA Nº26

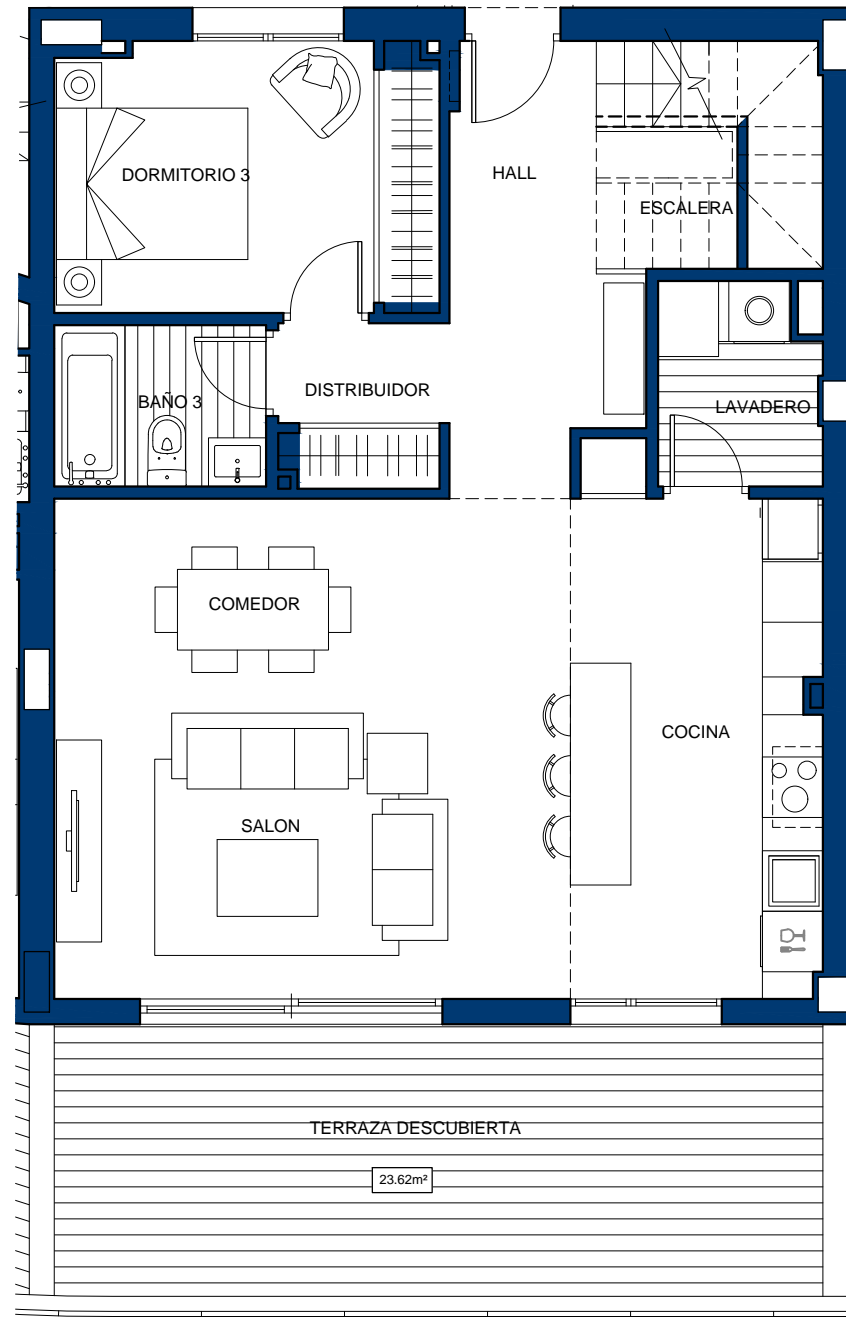

PLANTA BAJA

Escala 1 : 75

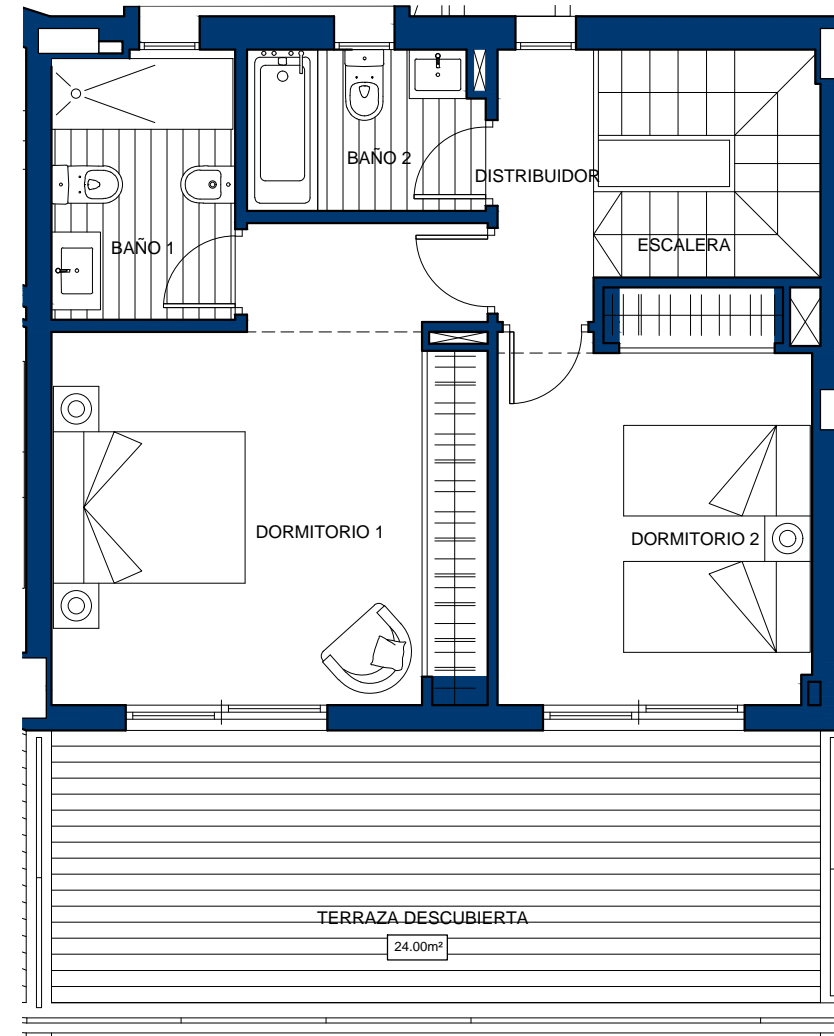

PLANTA ALTA

FASE 1

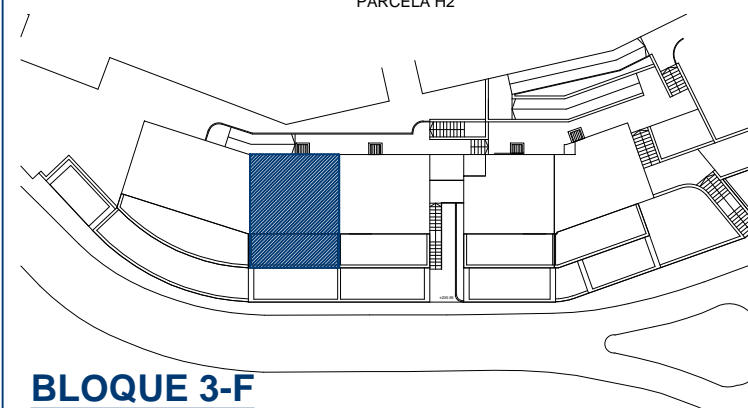

BLOQUE 3-F

CUADRO DE SUPERFICIES

| | |
|---------------------------------------|-----------------------|
| Hall | 8.24m ² |
| Cocina | 12.74m ² |
| Lavadero | 3.30m ² |
| Baño 3 | 3.36m ² |
| Salón- Comedor | 25.35m ² |
| Dormitorio 3 | 10.16m ² |
| HCH5 @ H@D@BH5 '65>5 | *' '0/a |
| Distribuidor | 5.25m ² |
| Dormitorio 1 | 18.49m ² |
| Dormitorio 2 | 12.52m ² |
| Baño 1 | 4.75m ² |
| Baño 2 | 3.69m ² |
| Escaleras | 4.47m ² |
| HCH5 @ H@D@BH5 '5 @H5 | (- '0/a |
| HCH5 @ H@BH9F-CF | %/8" &a |
| CONSTRUIDA VIVIENDA | % ('0/a |
| CONSTRUIDA TERRAZAS | (+ 'k &a |
| CONSTRUIDA TOTAL | % %+(a |
| UTIL BOJA ⁽¹⁾ | %&' ') a |
| CONSTRUIDA BOJA ⁽¹⁾ | %/ ' 'k &a |

(1) Según Decreto 218/2005 / Sup.Util se define como la superficie del suelo interior de la vivienda y el 50% de espacios exteriores privativos (limitándose al 10% de la útil interior).
Sup.Construida_Sup.Util + cerramientos interiores/exteriores y parte proporcional de elementos comunes.