

BUSS TILL SWEDEN ROCK

Linje 1 Kolleviks Camping – Karlshamn – Sweden Rock 100 kr

Trafikeringsdag	to-lö	to-lö	to-lö	on-lö	to-lö	on-lö	on-lö	on-lö	on-lö	on-lö	on-lö
Kolleviks Camping	09:35	10:35	11:35	12:35	13:35	14:35	15:35	16:35	17:35	18:35	19:35
First Hotel Karlshamn	09:40	10:40	11:40	12:40	13:40	14:40	15:40	16:40	17:40	18:40	19:40
Sjukhuset Sölvesborgsvägen	09:45	10:45	11:45	12:45	13:45	14:45	15:45	16:45	17:45	18:45	19:45
Best Western Karlshamn	09:50	10:50	11:50	12:50	13:50	14:50	15:50	16:50	17:50	18:50	19:50
Sweden Rock	10:10	11:10	12:10	13:10	14:10	15:10	16:10	17:10	18:10	19:10	20:10



Linje 2 Olofström – Jämshög – Sweden Rock 100 kr

Trafikeringsdag	to-lö	to-lö	on-lö	on-lö
Olofström Busstation	10:00	12:00	14:00	16:00
Jämshög	10:10	12:10	14:10	16:10
Sweden Rock	10:35	12:35	14:35	16:35

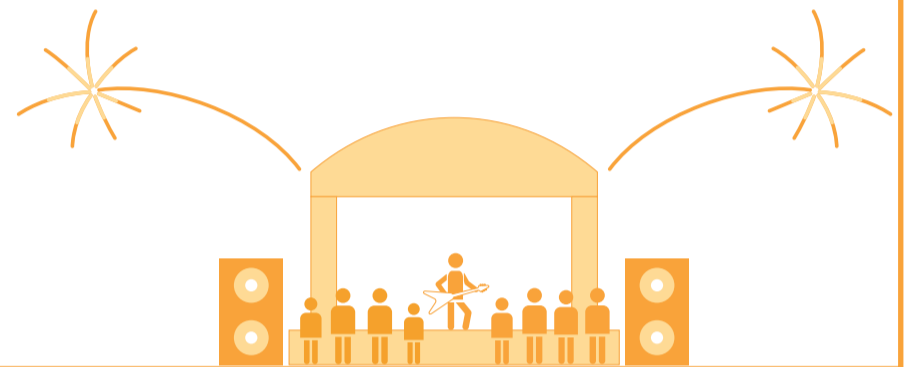

Linje 3 Sölvesborg – Sweden Rock 100 kr

Trafikeringsdag	on-lö	on-lö	on-lö	on-lö	on-lö	ti-lö	ti-lö	ti-lö	ti-lö	ti-lö	ti-lö
Sölvesborg Järnvägsstation	08:10	09:10	09:40	10:10	10:40	11:10	11:40	12:10	12:40	13:10	13:40
Sweden Rock	08:30	09:30	10:00	10:30	11:00	11:30	12:00	12:30	13:00	13:30	14:00

Trafikeringsdag	ti-lö	ti-lö	ti-lö	ti-lö	ti-lö	ti-lö	ti-lö	ti-lö	ti-lö	ti-lö
Sölvesborg Järnvägsstation	14:10	14:40	15:10	16:10	17:10	18:10	19:10	20:10	21:10	23:10
Sweden Rock	14:30	15:00	15:30	16:30	17:30	18:30	19:30	20:30	21:30	23:30

Linje 4 Hällevik – Mjällby – Sweden Rock 100 kr

Trafikeringsdag	to-lö	to-lö	to-lö	to-lö	to-lö	to-lö	to-lö	on-lö	on-lö	on-lö	on-lö	on-lö	on-lö	on-lö	on-lö	on-lö	on-lö	on-lö	on-lö	on-lö
Hälleviks camping	09:15	09:45	10:15	10:45	11:15	11:45	12:15	12:45	13:15	13:45	14:15	14:45	15:15	15:45	16:15	16:45	17:15	17:45	18:15	18:45
Hanöhus	09:20	09:50	10:20	10:50	11:20	11:50	12:20	12:50	13:20	13:50	14:20	14:50	15:20	15:50	16:20	16:50	17:20	17:50	18:20	18:50
Mjällbyhus	09:29	09:59	10:29	10:59	11:29	11:59	12:29	12:59	13:29	13:59	14:29	14:59	15:29	15:59	16:29	16:59	17:29	17:59	18:29	18:59
Mjällby centrum	09:32	10:02	10:32	11:02	11:32	12:02	12:32	13:02	13:32	14:02	14:32	15:02	15:32	16:02	16:32	17:02	17:32	18:02	18:32	19:02
Lörby Djupekås vägskäl	09:37	10:07	10:37	11:07	11:37	12:07	12:37	13:07	13:37	14:07	14:37	15:07	15:37	16:07	16:37	17:07	17:37	18:07	18:37	19:07
Sweden Rock	09:50	10:20	10:50	11:20	11:50	12:20	12:50	13:20	13:50	14:20	14:50	15:20	15:50	16:20	16:50	17:20	17:50	18:20	18:50	19:20

Linje 5 Ronneby – Sweden Rock 150 kr

Trafikeringsdag	to-lö	to-lö	on-lö	on-lö
Ronneby Brunn	10:00	12:00	14:00	17:00
Ronneby Resecentrum	10:05	12:05	14:05	17:05
Sweden Rock	10:45	12:45	14:45	17:45

Linje 6 Kristianstad Järnvägsstation – Bromölla Camping – Sweden Rock 150 kr (från Bromölla 100 kr)

Trafikeringsdag	on-lö	on-lö	on-lö	on-lö	on-lö
Kristianstad Järnvägsstation	10:00	11:00	12:00	13:00	17:00
Bromölla Camping	10:23	11:23	12:23	13:23	17:23
Sweden Rock	10:42	11:42	12:42	13:42	17:42



BUSS FRÅN SWEDEN ROCK

Linje 1 Sweden Rock – Karlshamn – Kolleviks Camping 100 kr

Trafikeringsdag	to-lö	to-lö	to-lö	on-lö	on-lö	on-lö	on-lö	on-lö	on-lö	on-lö	on-lö	on-lö	on-lö
Sweden Rock	12:10	14:45	16:45	18:45	20:45	21:45	22:45	23:45	00:15	00:45	01:15	01:45	02:15
Best Western Karlshamn	12:30	15:05	17:05	19:05	21:05	22:05	23:05	00:05	00:35	01:05	01:35	02:05	02:35
Sjukhuset Sölvesborgsvägen	12:35	15:10	17:10	19:10	21:10	22:10	23:10	00:10	00:40	01:10	01:40	02:10	02:40
First Hotel Karlshamn	12:40	15:15	17:15	19:15	21:15	22:15	23:15	00:15	00:45	01:15	01:45	02:15	02:45
Kolleviks Camping	12:45	15:20	17:20	19:20	21:20	22:20	23:20	00:20	00:50	01:20	01:50	02:20	02:50



Linje 2 Sweden Rock – Jämshög – Olofström 100 kr

Trafikeringsdag	to-lö	to-lö	on-lö
Sweden Rock	23:30	01:00	02:00
Jämshög	23:55	01:25	02:25
Olofström busstation	00:05	01:35	02:35

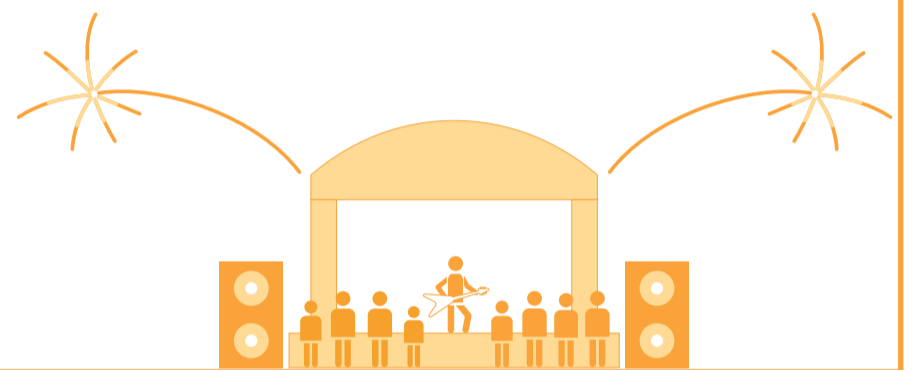

Linje 3 Sweden Rock – Sölvesborg 100 kr

Trafikeringsdag	sön	sön	on-sö	on-sö	on-sö	on-sö	on-sö	on-sö	on-sö	on-sö	on-sö	on-lö	on-sö	on-lö	on-sö
Sweden Rock	08:00	08:30	09:30	10:00	10:30	11:00	11:30	12:00	12:30	13:00	13:30	14:00	14:30	15:00	15:30
Sölvesborg Järnvägsstation	08:20	08:50	09:50	10:20	10:50	11:20	11:50	12:20	12:50	13:20	13:50	14:20	14:50	15:20	15:50

Trafikeringsdag	on-lö	on-lö	on-lö	on-lö	on-lö	on-lö	on-lö	on-lö	on-lö	on-lö	on-lö	on-lö	on-lö	on-lö	on-lö
Sweden Rock	16:30	17:30	18:30	19:30	20:30	21:30	22:00	22:30	23:00	23:30	00:00	00:30	01:00	01:30	02:00
Sölvesborg Järnvägsstation	16:50	17:50	18:50	19:50	20:50	21:50	22:20	22:50	23:20	23:50	00:20	00:50	01:20	01:50	02:20

Linje 4 Sweden Rock – Mjällby – Hällevik 100 kr

Trafikeringsdag	to-lö	to-lö	to-lö	on-lö	on-lö	on-lö	on-lö	on-lö	on-lö	on-lö	on-lö	on-lö	on-lö	on-lö	on-lö	on-lö
Sweden Rock	14:00	15:00	16:00	17:00	18:00	19:00	20:00	21:00	22:00	22:30	23:00	23:30	00:00	00:30	01:00	01:30
Lörby Djupekås vägskäl	14:08	15:08	16:08	17:08	18:08	19:08	20:08	21:08	22:08	22:38	23:08	23:38	00:08	00:38	01:08	01:38
Mjällby centrum	14:13	15:13	16:13	17:13	18:13	19:13	20:13	21:13	22:13	22:43	23:13	23:43	00:13	00:43	01:13	01:43
Mjällby hus	14:16	15:16	16:16	17:16	18:16	19:16	20:16	21:16	22:16	22:46	23:16	23:46	00:16	00:46	01:16	01:46
Hanöhus	14:28	15:28	16:28	17:28	18:28	19:28	20:28	21:28	22:28	22:58	23:28	23:58	00:28	00:58	01:28	01:58
Hälleviks Camping	14:35	15:35	16:35	17:35	18:35	19:35	20:35	21:35	22:35	23:05	23:35	00:05	00:35	01:05	01:35	02:05

Linje 5 Sweden Rock – Ronneby 150 kr

Trafikeringsdag	on-lö	on-lö	on-lö
Sweden Rock	23:30	01:00	02:00
Ronneby Resecentrum	00:10	01:40	02:40
Ronneby Brunn	00:15	01:45	02:45*

Linje 6 Sweden Rock – Bromölla Camping – Kristianstad Järnvägsstation 150 kr (endast till Bromölla 100 kr)

Trafikeringsdag	on-lö	on-lö	on-lö	on-lö	on-lö	on-lö
Sweden Rock	12:00	20:00	21:30	23:00	01:00	02:00
Bromölla Camping	12:17	20:17	21:47	23:17	01:17	02:17
Kristianstad Järnvägsstation	12:42	20:42	22:12	23:42	01:42	02:42

*Fortsätter till Karlskrona

