Bootcamp de **Open English**

La tecnología en los negocios

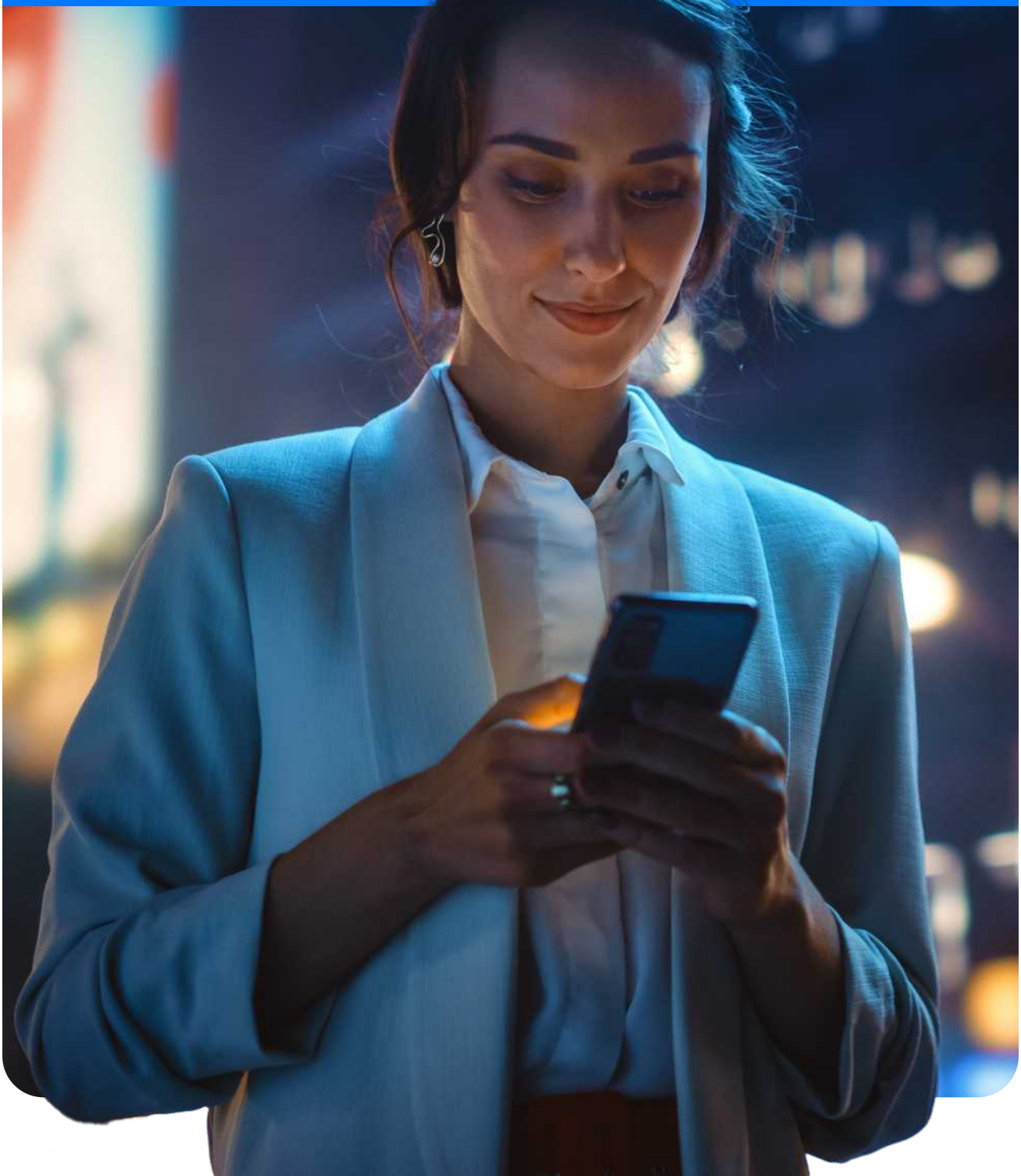

¿Por qué realizar este curso?

¿Estás interesado en la tecnología y los negocios? ¡Este bootcamp te ayudará a entender cómo funcionan juntos en inglés! Adquirirás las habilidades y el idioma necesarios para destacar en el rápido y tecnológico mundo empresarial actual.

Obtendrás conocimientos prácticos sobre herramientas de productividad en el trabajo, métodos de comunicación efectivos y las últimas innovaciones que están dando forma a las industrias. Al dominar el vocabulario clave y el presente perfecto, podrás hablar con confianza sobre tus experiencias profesionales, resolver problemas y conectarte con colegas en línea.

Ya sea que busques avanzar en tu carrera, mejorar tu dominio del inglés o mantenerte a la vanguardia en la era digital, este curso te brindará las herramientas y la confianza para tener éxito.



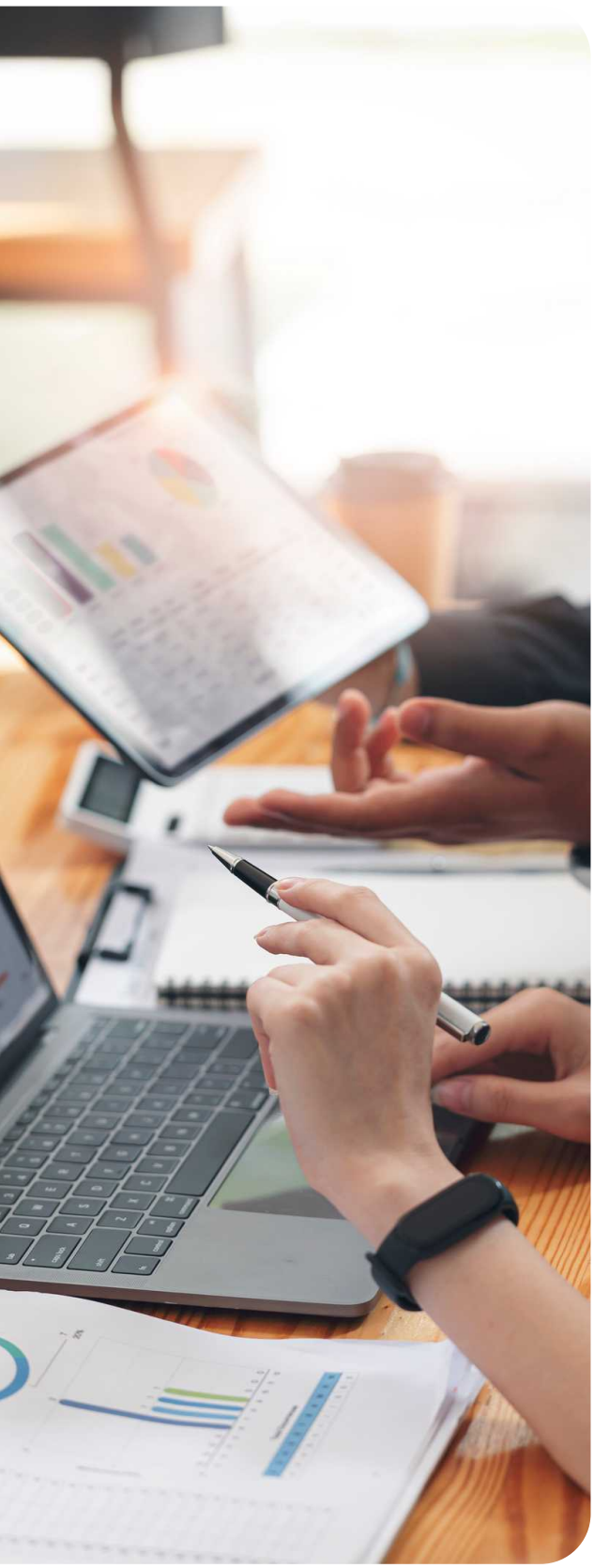

¿Qué aprenderás?

En este curso, emprenderás un viaje a través del dinámico mundo de la productividad, la comunicación y la tecnología en el trabajo en inglés. Dominarás el vocabulario esencial relacionado con la tecnología en los negocios, lo que te permitirá describir métodos de productividad, hablar sobre soluciones tecnológicas recientes y comunicarte de manera efectiva dentro de tu empresa.

También profundizarás en el networking en línea, el impacto de las nuevas tecnologías y la evolución del comercio electrónico, todo mientras mejoras tu capacidad para expresar tus experiencias con confianza en contextos del mundo real. ¡Este bootcamp cubrirá todos los aspectos del presente perfecto: preguntas, respuestas afirmativas y negativas, verbos regulares e irregulares, y cómo hablar sobre logros, acciones múltiples, experiencias y más!

Al final de este curso, estarás equipado para navegar por el cambiante panorama empresarial utilizando inglés con facilidad y claridad.

Objetivos por semana



La tecnología para aumentar la productividad y resolver los problemas

SEMANA 1

Esta semana, aprenderás sobre las herramientas que te ayudarán a trabajar mejor y a solucionar los problemas tecnológicos. Descubrirás cómo hablar sobre las reuniones virtuales, gestionar tareas y cumplir plazos en inglés.

También aprenderás a describir problemas técnicos y a pedir ayuda. Practicarás el presente perfecto con los verbos regulares y la formación de preguntas. Al final de la semana, podrás hablar sobre la productividad en el lugar de trabajo y solucionar problemas técnicos comunes con confianza.



Navegando la comunicación y las redes digitales

SEMANA 2

En las lecciones de esta semana, explorarás diferentes formas de comunicarte en el lugar de trabajo digital en inglés. Aprenderás a escribir correos electrónicos, hacer videollamadas y participar en eventos de networking en línea.

Practicarás el presente perfecto con los verbos irregulares, incluidos "to be", "to do" y "to go". Al final de la semana, podrás describir varios métodos de comunicación digital y tus experiencias con el networking en línea.

Objetivos por semana



Adoptando la Innovación: Los beneficios de la tecnología de vanguardia en los negocios

SEMANA 3

Esta semana, descubrirás las últimas tecnologías utilizadas en las empresas modernas. Aprenderás nuevo vocabulario sobre la realidad virtual, la tecnología portátil y otras herramientas innovadoras en inglés. También explorarás cómo estas tecnologías impactan en los lugares de trabajo.

Practicarás el presente perfecto con adverbios y para describir cambios a lo largo del tiempo. Al final de la semana, podrás hablar sobre las nuevas tecnologías y sus efectos en las prácticas comerciales.



La tecnología y el comercio electrónico

SEMANA 4

Esta semana, aprenderás sobre la gestión de negocios en línea y la mejora de la experiencia de compra en línea. Explorarás las herramientas de comercio electrónico, los pagos digitales y las formas de mejorar la satisfacción del cliente en inglés. También practicarás el presente perfecto continuo para describir acciones y desarrollos en curso.

Al final de la semana, podrás hablar sobre las estrategias de comercio electrónico y explicar cómo las empresas están mejorando en línea.

Programa de estudio

Semana 1

La tecnología para aumentar la productividad y resolver los problemas

Lección 1



Logrando la productividad en el trabajo: **Métodos y herramientas**

Objetivos

En esta clase, aprenderás sobre las herramientas y los métodos de productividad en el trabajo en inglés. Dominarás el vocabulario relacionado con las prácticas de trabajo eficientes y practicarás el presente perfecto con los verbos regulares.

Al final, podrás describir los métodos de productividad, explicar las actividades laborales pasadas y hablar sobre cómo has sido productivo en el trabajo.

Lección 2



Solucionando los problemas en el trabajo: **El soporte técnico**

Objetivos

En esta clase, aprenderás a hablar sobre cómo solucionar problemas tecnológicos en el trabajo en inglés. Practicarás preguntas en el presente perfecto, formarás respuestas positivas y negativas y responderás con contracciones.

Al final de la clase, sabrás cómo describir los problemas que recientemente resolviste con la tecnología.

Programa de estudio

Semana 2

Navegando la comunicación y las redes digitales

Lección 3



Interacciones empresariales: **Comunicándose en la era digital**

Objetivos

En esta clase, aprenderás sobre diferentes formas de comunicación en tu empresa, discutiendo opciones como los correos electrónicos y los mensajes de texto en inglés. Con este vocabulario, aplicarás el presente perfecto con los verbos irregulares para hablar sobre cómo te sientes como consumidor con la comunicación digital.

Al practicar estos conceptos, mejorarás tu capacidad de comunicarte efectivamente en inglés en un ambiente empresarial.

Lección 4



Las redes sociales: **Conectando en la era digital**

Objetivos

En esta clase, aprenderás sobre las redes sociales en línea y los eventos sociales en el mundo empresarial. Descubrirás nuevos términos de vocabulario en inglés que te ayudarán a estar actualizado con las tendencias del lugar de trabajo virtual. Practicarás el uso del presente perfecto con los verbos irregulares como "to be", "to do" y "to go".

Al final, podrás describir tus experiencias con eventos de las redes sociales en línea y explicar cómo te has conectado con colegas virtualmente.

Programa de estudio

Semana 3

Adoptando la Innovación: Los beneficios de la tecnología de vanguardia en los negocios

Lección 5



Estar al día: **Lo último en inteligencia artificial y las nuevas tecnologías**

Objetivos

En esta clase, aprenderás sobre las últimas tecnologías que están cambiando nuestro mundo. Aprenderás nuevos términos de vocabulario en inglés para ayudarte a hablar sobre las innovaciones tecnológicas y su impacto en la vida cotidiana.

También practicarás el presente perfecto con los adverbios de frecuencia. Esta gramática será útil para hablar sobre tus experiencias con las nuevas tecnologías en contextos reales.

Lección 6



El impacto de la tecnología avanzada en los negocios

Objetivos

En esta lección, conversarás sobre tus experiencias con la tecnología en el lugar de trabajo y discutirás cómo tu oficina ha evolucionado con el tiempo para adquirir las herramientas y los dispositivos actualizados.

Aprenderás adjetivos para describir la nueva tecnología, lo que te ayudará a explicar cómo estas herramientas hacen que el trabajo sea más fácil y eficiente. Al final, dominarás todas las palabras de moda que describen la última tecnología en inglés.

Programa de estudio

Semana 4

La tecnología y el comercio electrónico

Lección 7



Las herramientas del comercio: **Gestionando un negocio en línea**

Objetivos

¡Prepárate para explorar las herramientas para administrar un negocio en línea y aprender algo de lenguaje útil en inglés! Aprenderás nuevo vocabulario sobre diferentes aspectos de dirigir un negocio en línea y cómo discutirlos.

También practicarás hablando sobre lo que lograrán los negocios y cómo mejorarán con el tiempo. Esta práctica te ayudará a sentirte más seguro al hablar sobre el crecimiento y desarrollo de los negocios en línea.

Lección 8

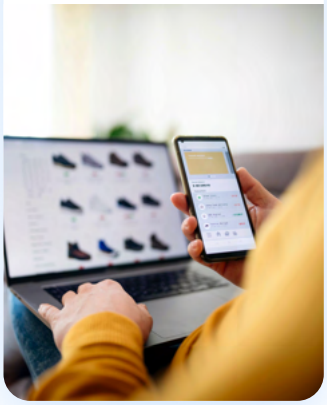

Optimizando la experiencia del usuario: **Comprar en línea**

Objetivos

¡En la clase de hoy, explorarás formas de mejorar las compras en línea y aprenderás términos útiles para discutirlo en inglés!

Practicarás el presente perfecto continuo para hablar sobre los cambios continuos en el comercio electrónico, y te darás cuenta de su utilidad para discutir cómo han estado evolucionando los negocios y los hábitos de los consumidores.


open english