

# Tarifas Lowi 2020

Las tarifas en euros se aplican con cuatro decimales, redondeándose a dos decimales el total de la factura. Cuotas mensuales prorrateables en el alta y en la baja. Las tarifas en este apartado no incluyen impuestos indirectos (21% de IVA en península y Baleares, 3% de IGIC en Canarias, 8% de IPSI Melilla y 10% de IPSI Ceuta en el momento de la comunicación). Tarifas aplicables a clientes particulares en territorio nacional.

## 1. Solo Fibra 100Mb.

- La solo Fibra de Lowi tiene un pago único e inicial de 70€ correspondiente a los gastos de instalación del router.
- Te mostramos desde el primer momento el precio final de la Fibra que verás en tu factura, sin ataduras ni costes ocultos.
- En el servicio de Fibra, la velocidad de subida está sujeta a disponibilidad geográfica de cobertura.
- Este servicio no contiene línea de telefonía fija.

Tarifa Solo Fibra					
	Sin IVA	Con IVA	Con IGIC	Con IPSI Melilla	Con IPSI Ceuta
Cuota Mensual	24,75€	29,95€	25,49€	27,23€	26,73€

## 2. Convergentes.

Condiciones comunes a todas las tarifas convergentes de Lowi:

- Incluye llamadas nacionales sin límite a móviles y fijos nacionales. Sujeto a política de uso razonable.
- Llamadas nacionales: llamadas a móviles y fijos de todos los operadores en territorio nacional en cualquier horario. La tarificación es por segundos. Excluye llamadas a numeraciones especiales de tarificación adicional (como los 700, 901 o 902) y llamadas a inteligencia de red, llamadas en roaming fuera de la Unión Europea e internacionales, llamadas a números guía (como los 118) y las llamadas no utilizadas para la identificación de usuarios finales. Excluidos los servicios Dicta SMS, Rellamada, y SMS/MMS Premium...

- En el servicio de Fibra 100Mb, la velocidad de subida está sujeta a disponibilidad geográfica de cobertura. Este servicio no contiene línea de telefonía fija.
  - Gastos de envíos gratis de la SIM, el router o tu smartphone Lowi.
  - El móvil de Lowi no tiene permanencia, y la fibra solo 3 meses por el servicio de instalación. Coste de instalación del router por baja antes de los 3 meses 150€. Coste por no devolución del router tras la baja 100€.
  - Otros servicios/costes no incluidos en la cuota:
    - SMS 10 cént/SMS.
    - MMS 50 cént/MMS independientemente de su volumen de datos (KB).
    - Videollamada. 60 cént/min + 18,15 cént. de establecimiento.
- \*Estas tarifas no incluyen consumo mínimo.
- Otros:
    - Cuotas mensuales prorrateables en el alta y en la baja.
    - Política de uso razonable: normas de uso razonable aplicables a los servicios de comunicaciones electrónicas de Vodafone Enabler España, S.L., (en adelante, VEE). Disponibles en: <https://www.lowi.es/politicas-uso-particulares/>.



### **Velocidades de navegación comunes a cualquier tarifa móvil:**

Existen diferentes tipos de Red que te permiten conectarte a internet. En función de los signos que aparecen en la parte superior de la pantalla de tu teléfono, tienes el siguiente tipo de conexión:

- 2G / GSM: hasta 9,6Kbps en bajada y subida.
- 2.5G / GPRS / G: de 56Kbps a 144Kbps de bajada y hasta 20Kbps en subida.
- EDGE / E / EGPRS: Hasta 384Kbps de bajada y hasta 64Kbps en subida.
- 3G / UMTS: Hasta 2Mbps de bajada y hasta 384kbps de subida.
- 3G+ / 3,5G / HSPA / H+: Hasta 14,4Mbps de descarga y hasta 5,76Mbps de subida.
- H+ / 3G++ / HSPA+ / 3.8G: Hasta 84Mbps de bajada y hasta 22Mbps de subida.
- 4G / LTE: Hasta 150Mbps de bajada y hasta 50Mbps subida.
- 4G+ / LTE Advanced: Hasta 300Mbps bajada y hasta 100Mbps subida.



## Tarifa 3GB & Utd & 100MB Fibra

	Sin IVA	Con IVA	Con IGIC	Con IPSI Melilla	Con IPSI Ceuta
Cuota Mensual	32,19€	38,95€	33,16€	35,41€	34,77€
Precio por minuto	0,00€	0,00€	0,00€	0,00€	0,00€
Establecimiento	0,00€	0,00€	0,00€	0,00€	0,00€
SMS	0,08€	0,10€	0,09€	0,09€	0,09€



## Tarifa 12GB & Utd & 100MB Fibra

	Sin IVA	Con IVA	Con IGIC	Con IPSI Melilla	Con IPSI Ceuta
Cuota Mensual	34,67€	41,95€	35,71€	38,14€	37,44€
Precio por minuto	0,00€	0,00€	0,00€	0,00€	0,00€
Establecimiento	0,00€	0,00€	0,00€	0,00€	0,00€
SMS	0,08€	0,10€	0,09€	0,09€	0,09€

## Tarifa 20GB & Uldd & 100Mb Fibra

	Sin IVA	Con IVA	Con IGIC	Con IPSI Melilla	Con IPSI Ceuta
Cuota Mensual	28,88€	34,95€	29,75€	31,77€	31,20€
Precio por minuto	0,00€	0,00€	0,00€	0,00€	0,00€
Establecimiento	0,00€	0,00€	0,00€	0,00€	0,00€
SMS	0,08€	0,10€	0,09€	0,09€	0,09€

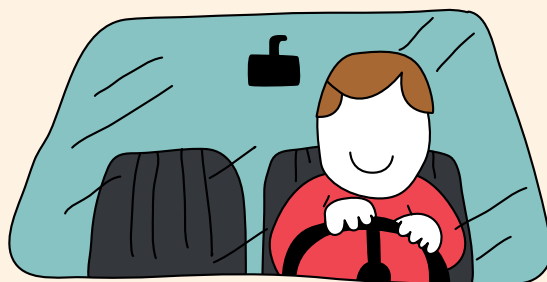

## Tarifa 12GB & Uldd & 300MB Fibra

	Sin IVA	Con IVA	Con IGIC	Con IPSI Melilla	Con IPSI Ceuta
Cuota Mensual	33,02€	39,95€	34,01€	36,32€	35,66€
Precio por minuto	0,00€	0,00€	0,00€	0,00€	0,00€
Establecimiento	0,00€	0,00€	0,00€	0,00€	0,00€
SMS	0,08€	0,10€	0,09€	0,09€	0,09€

## Tarifa 20GB & Ultd & 300Mb Fibra

	Sin IVA	Con IVA	Con IGIC	Con IPSI Melilla	Con IPSI Ceuta
Cuota Mensual	33,02€	39,95€	35,33€	35,66€	36,32€
Precio por minuto	0,00€	0,00€	0,00€	0,00€	0,00€
Establecimiento	0,00€	0,00€	0,00€	0,00€	0,00€
SMS	0,08€	0,10€	0,09€	0,09€	0,09€



## Tarifa 25GB & Ultd & 300Mb Fibra

	Sin IVA	Con IVA	Con IGIC	Con IPSI Melilla	Con IPSI Ceuta
Cuota Mensual	37,15€	44,95€	38,26€	40,86€	40,12€
Precio por minuto	0,00€	0,00€	0,00€	0,00€	0,00€
Establecimiento	0,00€	0,00€	0,00€	0,00€	0,00€
SMS	0,08€	0,10€	0,09€	0,09€	0,09€

### 3. Cliente solo móvil:

En Lowi solo tenemos una tarifa que el cliente la personaliza como quiera.

Condiciones **comunes** a todas las tarifas convergentes de Lowi:

- Los Gigas que el cliente no gasta se acumulan para el mes siguiente. Los podrá utilizar únicamente durante el mes siguiente, por eso, y para que no los pierda, serán los primeros que consuma. Una vez que haya consumido los acumulados, comenzará a disfrutar los de su tarifa mensual.
- Añade 400MB por 1€. El cliente puede añadir bloques de 400MB por 1€ más cuando lo necesite en cualquier momento del mes.
- Si el cliente consume todos sus Gigas no cobramos más: simplemente bajamos la velocidad a 64Kbps.
- Los Gigas se pueden compartir entre clientes Lowi. Podrán hacerlo hasta con un máximo de 10 clientes de Lowi cada mes y tantas veces como quieran. Lo pueden hacer en bloques de 200MB desde su área privada "Mi Lowi", y los que reciban, podrán utilizarlos solo durante el mes en el que los hayan compartido con él.



- Sin compromiso de permanencia.
- Cuotas mensuales prorrateables en el alta y en la baja.
- En lowi los clientes pueden elegir su tarifa de voz:
  - Si prefieren pagar por lo que llaman, pueden hacerlo a todos los operadores móviles y fijos nacionales por 0 cént./min. más 18,15 cént. de establecimiento de llamada hasta un máximo de 60 minutos por llamada. A partir del minuto 61 pagarás 10 cént/min.
  - Y si lo prefieren pueden llamar Sin Límite. Tarifa sujeta a política de uso razonable detallada con anterioridad en este mismo documento y disponible en: <https://www.lowi.es/politicas-uso-particulares/>
- Llamadas nacionales: Incluye llamadas a móviles y fijos de todos los operadores en territorio nacional en cualquier horario. La tarificación es por segundos. Excluye llamadas a numeraciones especiales de tarificación adicional (como los 700, 901 o 902) y llamadas a inteligencia de red, llamadas en roaming fuera de la Unión Europea e internacionales, llamadas a números guía (como los 118) y las llamadas no utilizadas para la identificación de usuarios finales. Excluidos los servicios Dicta SMS, Rellamada, y SMS/MMS Premium...
- Otros servicios/costes no incluidos en la cuota:

- o SMS 10 cént/SMS.
- o MMS 50 cént/MMS independientemente de su volumen de datos (KB).
- o Videollamada. 60 cént/min + 18,15 cént. de establecimiento.

**Velocidades de navegación móvil:** las mismas detalladas con anterioridad en el apartado “Convergentes”.

	4GB & 0ct	5GB & Ilimitada	12GB & Ilimitada	25GB & Ilimitada
Fecha de comercialización	20/02/2020	20/12/2019	20/12/2019	12/12/2019
Precio como línea primaria	5,74€	9,88€	14,83€	16,49€
Precio como línea secundaria	3,26€	—	9,95€	9,95€
Telefonía Móvil (minutos/mes)	0cént./min. más 18,15cént. de establecimiento de llamada hasta un máximo de 60 minutos por llamada. A partir del minuto 61 el precio es 10 cént/min.	Ilimitado	Ilimitado	Ilimitado
Datos móvil	4GB (Velocidad entre 50 y 150 Mbps) Cuando no quedan Megs, simplemente bajamos la velocidad a 64 Kbps. Si el cliente quiere disfrutar puede comprar bloque de 400MB por 1€, 2GB por 3€ y 5GB por 5€.	5GB (Velocidad entre 50 y 150 Mbps) Cuando no quedan Megs, simplemente bajamos la velocidad a 64 Kbps. Si el cliente quiere disfrutar puede comprar bloque de 400MB por 1€, 2GB por 3€ y 5GB por 5€.	12GB (Velocidad entre 50 y 150 Mbps) Cuando no quedan Megs, simplemente bajamos la velocidad a 64 Kbps. Si el cliente quiere disfrutar puede comprar bloque de 400MB por 1€, 2GB por 3€ y 5GB por 5€.	25GB (Velocidad entre 50 y 150 Mbps) Cuando no quedan Megs, simplemente bajamos la velocidad a 64 Kbps. Si el cliente quiere disfrutar puede comprar bloque de 400MB por 1€, 2GB por 3€ y 5GB por 5€.
Roaming	Roaming incluido en Europa y EE.UU. con máximo límite de FUP 2,55GB/mes. Después de este límite, cliente tiene que pagar 0,0059€/MB (Sin IVA).	Roaming incluido en Europa y EE.UU. con máximo límite de FUP 2,55GB/mes. Después de este límite, cliente tiene que pagar 0,0059€/MB (Sin IVA).	Roaming incluido en Europa y EE.UU. con máximo límite de FUP 2,55GB/mes. Después de este límite, cliente tiene que pagar 0,0059€/MB (Sin IVA).	Roaming incluido en Europa y EE.UU. con máximo límite de FUP 2,55GB/mes. Después de este límite, cliente tiene que pagar 0,0059€/MB (Sin IVA).
Otros beneficios	Acumulación de datos que no se gastan para el siguiente mes. Compartir los datos entre otros Lowi.	Acumulación de datos que no se gastan para el siguiente mes. Compartir los datos entre otros Lowi.	Acumulación de datos que no se gastan para el siguiente mes. Compartir los datos entre otros Lowi.	Acumulación de datos que no se gastan para el siguiente mes. Compartir los datos entre otros Lowi.
Permanencia	No	No	No	No



## Tarifa 4GB & Oct

	Sin IVA	Con IVA	Con IGIC	Con IPSI Melilla	Con IPSI Ceuta
Cuota Mensual	5,74€	6,95€	5,92€	6,32€	6,20€
Cuota Mensual como línea adicional	3,26€	3,95€	3,36€	3,59€	3,53€
Precio por minuto	0,08€	0,10€	0,09€	0,09€	0,09€
Establecimiento	0,15€	0,18€	0,15€	0,17€	0,16€
SMS	0,08€	0,10€	0,09€	0,09€	0,09€

## Tarifa 5GB & Ilimitada

	Sin IVA	Con IVA	Con IGIC	Con IPSI Melilla	Con IPSI Ceuta
Cuota Mensual	8,22€	9,95€	8,47€	9,05€	8,88€
Cuota Mensual como línea adicional	—	—	—	—	—
Precio por minuto	0,08€	0,10€	0,09€	0,09€	0,09€
Establecimiento	0,15€	0,18€	0,15€	0,17€	0,16€
SMS	0,08€	0,10€	0,09€	0,09€	0,09€

## Tarifa 12GB & Uld

	Sin IVA	Con IVA	Con IGIC	Con IPSI Melilla	Con IPSI Ceuta
Cuota Mensual	12,36€	14,95€	12,73€	13,59€	13,34€
Cuota Mensual como línea adicional	—	—	—	—	—
Precio por minuto	0,00€	0,00€	0,00€	0,00€	0,00€
Establecimiento	0,00€	0,00€	0,00€	0,00€	0,00€
SMS	0,08€	0,10€	0,09€	0,09€	0,09€

## Tarifa 25GB & Uld

	Sin IVA	Con IVA	Con IGIC	Con IPSI Melilla	Con IPSI Ceuta
Cuota Mensual	16,49€	19,95€	16,98€	18,14€	17,81 €
Cuota Mensual como línea adicional	13,18€	15,95€	13,58€	14,50€	14,24€
Precio por minuto	0,00€	0,00€	0,00€	0,00€	0,00€
Establecimiento	0,00€	0,00€	0,00€	0,00€	0,00€
SMS	0,08€	0,10€	0,09€	0,09€	0,09€

## MMS

Sin IVA

Con IVA

Con IGIC

Con IPSI  
Melilla

Con IPSI  
Ceuta

Per MMS  
(No depende de KB)

0,41€

0,50€

0,43€

0,45€

0,45€

## Vídeo Llamadas

Sin IVA

Con IVA

Con IGIC

Con IPSI  
Melilla

Con IPSI  
Ceuta

Precio  
por minuto

0,50€

0,60€

0,51€

0,55€

0,54€

Establecimiento

0,15€

0,18€

0,15€

0,17€

0,16€

**Tarificación especial:** información disponible en nuestra Web en:

[https://s3-eu-west-1.amazonaws.com/lowi-static/media/uploaded\\_files/doc/2019/05/190514\\_Numeros\\_especiales.pdf](https://s3-eu-west-1.amazonaws.com/lowi-static/media/uploaded_files/doc/2019/05/190514_Numeros_especiales.pdf)

**Tarificación de llamadas internacionales:** información disponible en nuestra Web en:

<https://www.lowi.es/tarifas-internacionales/>

**Roaming:** información disponible en nuestra Web en <https://www.lowi.es/roaming/>

→ Roaming como en casa:

Desde el pasado 15 de junio de 2017, el tráfico razonable y no abusivo en roaming desde un país perteneciente al Espacio Económico Europeo (EEE) con destino uno de esos países, se computará como tráfico nacional, en las mismas condiciones aplicables a la tarifa nacional contratada. Los países incluidos son: Alemania, Austria, Bélgica, Bulgaria, República Checa, Chipre, Croacia, Dinamarca, Eslovaquia, Eslovenia, Estonia, Finlandia, Francia, Gibraltar, Grecia, Guadalupe (Caribe francés), Guyana francesa (Caribe francés), Holanda, Hungría, Irlanda, Islandia, Isla Mayotte, Italia, La Reunión, Letonia, Liechtenstein, Lituania, Luxemburgo, Malta, Martinica (Caribe francés), Noruega, Polonia, Portugal, Reino Unido, Rumanía, Suecia y Vaticano.

En los casos de tráfico abusivo en roaming Lowi, previa notificación al cliente, aplicará un recargo que no podrá superar el precio mayorista en vigor aprobado por la Comisión Europea, y en particular en los siguientes supuestos:

a) Cuando el cliente no resida o tenga vínculos estables en España, pudiendo Lowi solicitar documentación justificativa acreditativa de dichos vínculos.

b) Cuando existan largos periodos de inactividad de una determinada tarjeta SIM unidos a un uso principal o exclusivo en roaming.

c) La activación y utilización secuencial en roaming de múltiples tarjetas SIM por parte del cliente.

d) Cuando se observe que, en un periodo mínimo de cuatro (4) meses, el consumo y estancia por parte del cliente/líneas en los países de la EEE prevalezca sobre el consumo y estancia realizados en España. Vodafone informará al cliente y éste dispondrá de quince (15) días naturales para modificar sus pautas de uso y hacer prevalecer su consumo y estancia en España frente a su consumo y estancia en los países de la EEE.

Los precios mayoristas actuales aprobados por la Comisión son los siguientes:

- Para llamadas salientes 0,032€/min
- Para llamadas entrantes 0,0108€/min
- Para SMS 0,01€/SMS
- Para datos 0,0059€/MB

