



## GRÖNT LJUS - BOOVALLEN

Nu är det nya systemet för belysningsstyrning klart. En manual över hur det fungerar och hur man använder det kommer nedan. Systemet är just nu inte samkört med bokningssystemet Royal Boka.

När man aktiverar belysningen så lyser det i 150 minuter. Denna tidsintervall är lagd för att kunna täcka en match. Fast intervallen är så lång som 150 minuter så är det viktigt att man innan sin bokade träningstid aktiverar belysningen med brickan för att vara helt säker på att det lyser träningstiden ut. Slocknar belysningen tar det 20–30 minuter innan dom kan tändas igen, detta pga lamporna måste svalna och bli kalla innan dom kan tändas. Om någon aktiverar belysning 16:00 så lyser det till 18:30, skulle någon lägga sin bricka mot läsaren 17:30 så förlängs belysningens tid till 20:00. (Tiden förlängs alltid med 150min från tillfället när man lägger sin bricka mot läsaren)

Tiderna som finns för att kunna tända belysningen styrs av idrottsdriften beroende på solens upp/nedgång samt direktiv från Kultur och fritid. Visas ett **X** när man försöker aktivera belysningen så är det för att man gör det utanför godkända tider.

**Ex 1.** Läger man sin bricka mot läsaren 21:00 slocknar belysningen 21:30 om tidsramen för belysning är satt till 21:30. Lamporna lyser aldrig utanför dom förbestämda belysningstiderna.

**Ex 2.** Läger man sin bricka mot läsaren 14:00 så aktiveras inte belysningen om tiden för att kunna tända är satt till 16:00. Visas ett **X** när man försöker aktivera belysningen så är det för att man gör det utanför godkända tider. Ny manöver måste göras 16:00 eller efter för att kunna belysningen ska tändas.

Viktigt är att om man avslutar sitt träningspass i förtid eller att inget lag står på tur efter stänger av belysningen. Detta gäller även under vinterfotbollen, **har man aktiverat belysningen och sedan inte stängt av så räknas det som att man godkänt planen som spel/träningsduglig.**

## **Beskrivning hur man styr belysningen**

**För att aktivera belysning** lägger man sin bricka mot läsaren som finns till varje plan. (Kommer även lägga upp en beskrivning vid varje läsare) Visas ett **X** när man försöker aktivera belysningen så är det för att man gör det utanför godkända tider eller saknar behörighet.



**För att släcka belysningen gör man följande:**

Placera bricka mot läsaren och tryck sedan X 5 5, **gör hela processen två gånger**

**Belysningen till Boovalen I** styrs vid läsaren som sitter på baksidan av den stora el-centralen som finns vid infarten. (se röd markering)

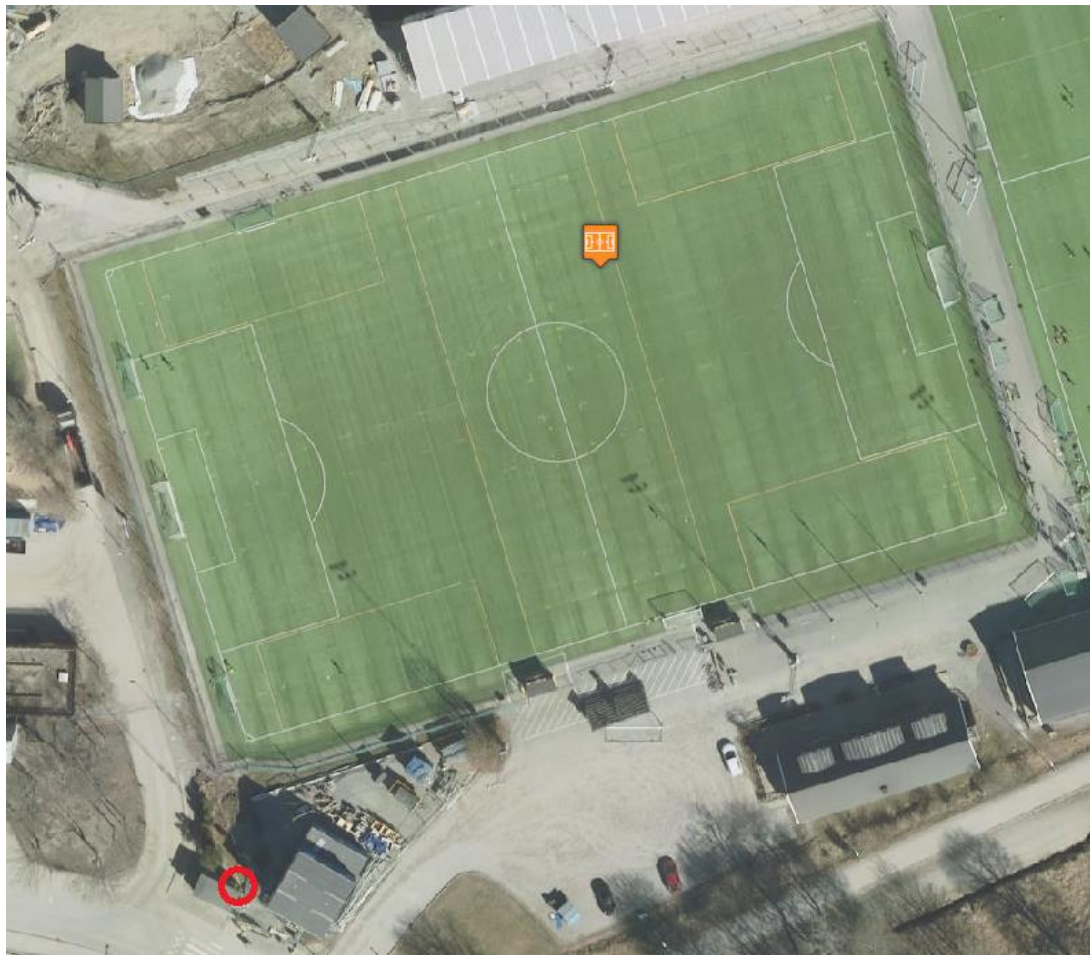

**Belysningen till Boovalen 2** styrs via läsaren som sitter på lilla elskåpet bakom om klädningsrummen. (se röd markering)

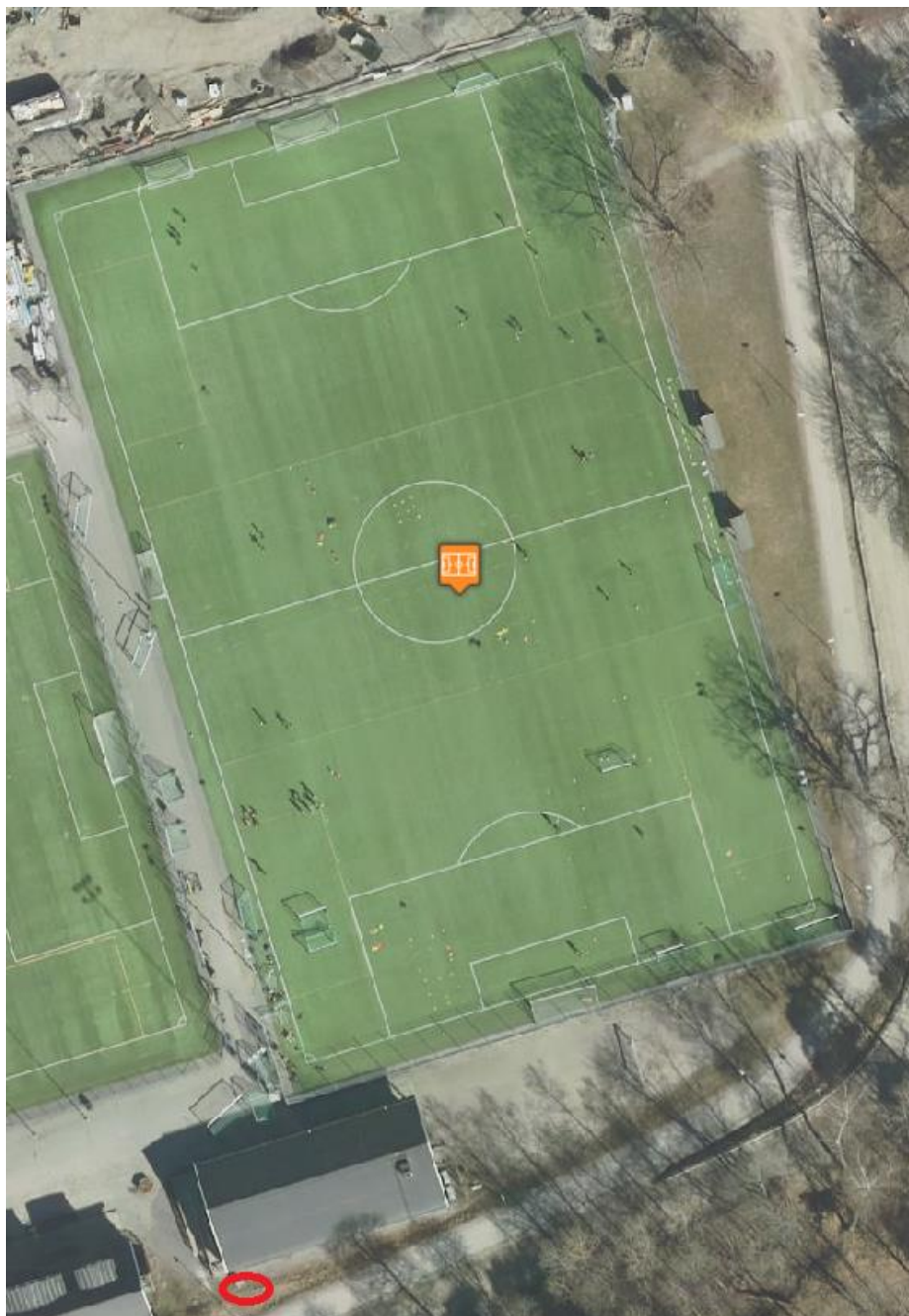

För att lägga till behörighet eller problem med belysningen så ringer ni 08-7189345 så hjälper personal från Nacka sportcentrum er.