

Nota de prensa

La Fundació PortAventura recauda 71.250 € en la 4.ª edición de su Cena Solidaria

- **1.050 comensales asistieron al evento de este año, en el que se han recaudado fondos para la implantación de Projecte Home en Tarragona**

PortAventura, 3 de octubre de 2014. Un año más, la Cena Solidaria organizada por la Fundación PortAventura ha superado las expectativas de la organización. El evento, celebrado el pasado 2 de octubre, reunió a 1.050 comensales entre políticos, empresarios, periodistas y representantes de entidades benéficas y sociales.

Con el PortAventura Convention Centre como escenario, la cena benéfica, que ha celebrado su 4.ª edición, logró recaudar **71.250 €**, superando la cifra del año anterior (65.300 €). El importe recolectado contribuirá a la implantación de Projecte Home en Tarragona, de forma que la ONG catalana podrá desarrollar en la provincia distintos proyectos centrados en la atención, el tratamiento y la reinserción social de las personas con problemas de drogodependencia.

En palabras de Ramón Marsal, presidente de la Fundación PortAventura, *"para nosotros supone una gran satisfacción ver que la iniciativa de la Cena Solidaria cuenta cada año con la participación de más personas. Sus aportaciones nos permiten ayudar a proyectos solidarios dirigidos a mejorar la calidad de vida de los sectores más desfavorecidos de nuestra provincia, como es el desarrollo del centro Projecte Home en Tarragona."*

Esta iniciativa solidaria forma parte del compromiso de la Fundació PortAventura, principalmente con los niños y jóvenes en riesgo de exclusión. Con el objetivo principal de ayudar a estos colectivos, la Fundació colabora con distintas entidades de proximidad mediante la financiación de proyectos de divulgación, formación y sensibilización de cada uno de sus ámbitos de actuación.

Acerca de Projecte Home Catalunya

Projecte Home Catalunya es una ONG catalana creada el 1995 para el tratamiento, la prevención y la sensibilización de las drogodependencias. A lo largo de todos estos años, ha atendido a más de 15.000 personas con problemas de drogas, con especial atención para aquellas personas en situación de riesgo de exclusión social. Cuenta con centros de tratamiento en Barcelona, Montcada i Reixac, Montgat y Tarragona y con un equipo humano formado por 30 trabajadores y 120 voluntarios. Ejerce como ONG de carácter consultivo especial frente el Consejo Económico y Social de las Naciones Unidas – www.projectehome.cat



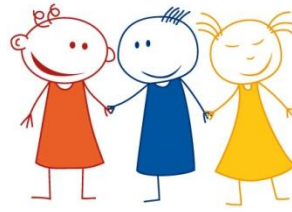

Acerca de Fundación PortAventura

La Fundación, continuadora del trabajo de PortAventura en el campo de la Responsabilidad Social Corporativa, nace en 2011 y centra sus esfuerzos en el apoyo a proyectos dedicados a niños y jóvenes en riesgo de exclusión social del territorio por razones sanitarias o económicas. Esta iniciativa pretende, además de ayudar a colectivos en riesgo de exclusión social, profesionalizar la gestión de las actividades que actualmente se desarrollan. También ha organizado diferentes eventos como la Cena Solidaria en apoyo con la Fundació Nous Horitzons por la integración de jóvenes en riesgo de exclusión, la organización de una Jornada Sin Gluten por la normalización de la celiaquía o el encuentro "Haciendo Amigos" en colaboración con Down Cataluña para facilitar la integración en la sociedad de personas con síndrome de Down. - www.fundacioportaventura.org/

Acerca de PortAventura

Con una ubicación privilegiada cerca de Barcelona, en España, PortAventura es el segundo mayor *destination resort* de Europa y el primero del Mediterráneo. Opera un parque temático de 105 hectáreas orientado a las familias, integrado en un *destination resort* con 4 hoteles temáticos de 4 estrellas con un total de 2.000 habitaciones y un centro de convenciones con capacidad para hasta 4.000 personas. PortAventura recibe cerca de 4 millones de visitas al año que disfrutan de sus 30 atracciones, más de 40 espectáculos diarios, 48 puntos de restauración y 31 tiendas, un área dedicada a los niños y un parque acuático que dispone del tobogán *free fall* más alto de Europa.

www.portaventura.com

**Para más información:
Burson-Marsteller**

93 201 10 28

Marta González

marta.gonzalez@bm.com

Alberto Jiménez

alberto.jimenez-hidalgo@bm.com

