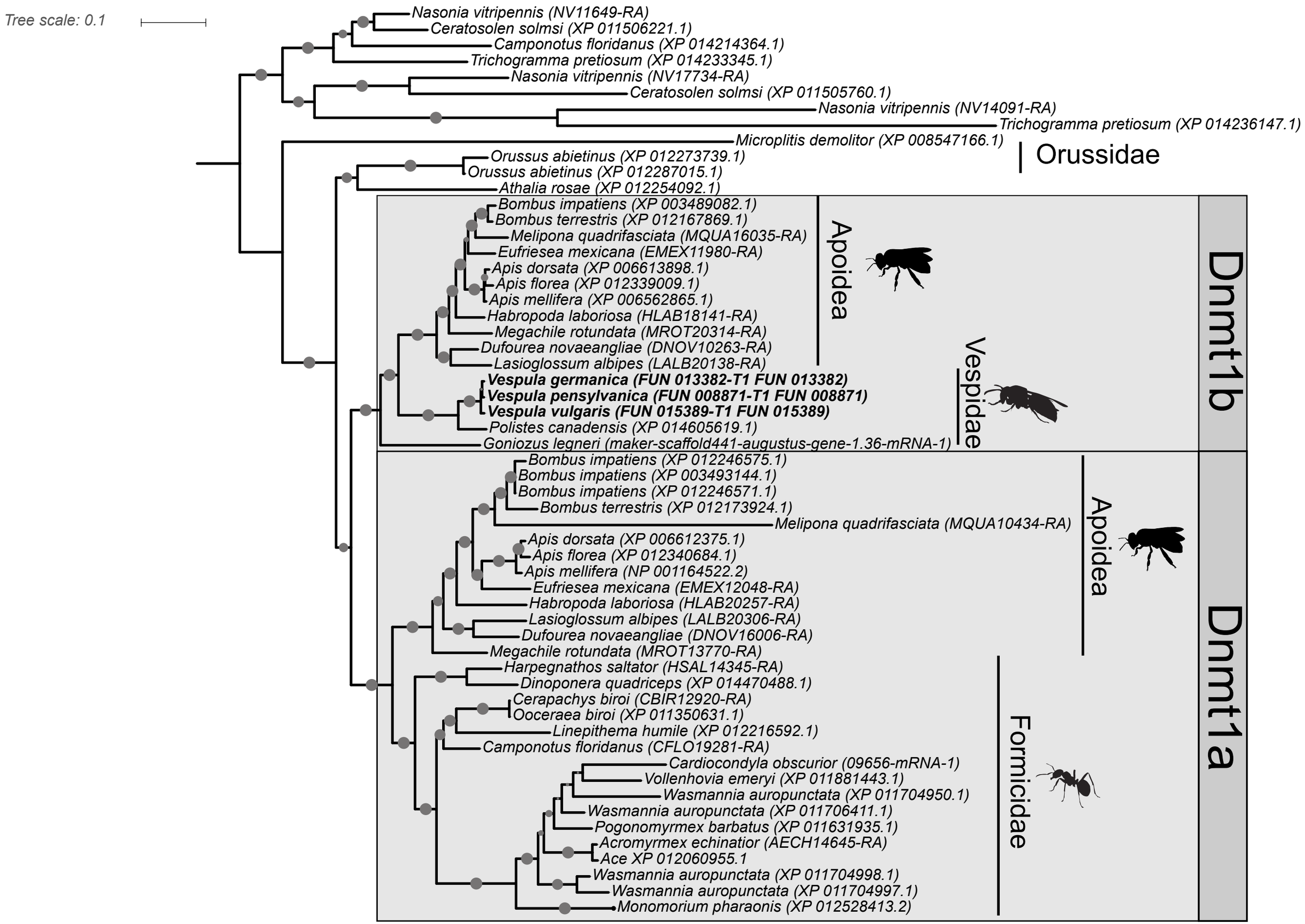
Tree scale: 0.1
Nasonia vitripennis (NV11649-RA)
Ceratosolen solmsi (XP 011506221.1)
Camponotus floridanus (XP 014214364.1)
Trichogramma pretiosum (XP 014233345.1)
Nasonia vitripennis (NV17734-RA)
Ceratosolen solmsi (XP 011505760.1)
Nasonia vitripennis (NV14091-RA)
Trichogramma pretiosum (XP 014236147.1)
Microplitis demolitor (XP 008547166.1)
Orussidae
Orussus abietinus (XP 012273739.1)
Orussus abietinus (XP 012287015.1)
Athalia rosae (XP 012254092.1)
Dnmt1b
Apoidea
Bombus impatiens (XP 003489082.1)
Bombus terrestris (XP 012167869.1)
Melipona quadrifasciata (MQUA16035-RA)
Eufriesea mexicana (EMEX11980-RA)
Apis dorsata (XP 006613898.1)
Apis florea (XP 012339009.1)
Apis mellifera (XP 006562865.1)
Habropoda laboriosa (HLAB18141-RA)
Megachile rotundata (MROT20314-RA)
Dufourea novaeangliae (DNOV10263-RA)
Lasioglossum albipes (LALB20138-RA)
Vespidae
Vespula germanica (FUN 013382-T1 FUN 013382)
Vespula pensylvanica (FUN 008871-T1 FUN 008871)
Vespula vulgaris (FUN 015389-T1 FUN 015389)
Polistes canadensis (XP 014605619.1)
Goniozus legneri (maker-scaffold441-augustus-gene-1.36-mRNA-1)
Dnmt1a
Apoidea
Bombus impatiens (XP 012246575.1)
Bombus impatiens (XP 003493144.1)
Bombus impatiens (XP 012246571.1)
Bombus terrestris (XP 012173924.1)
Melipona quadrifasciata (MQUA10434-RA)
Apis dorsata (XP 006612375.1)
Apis florea (XP 012340684.1)
Apis mellifera (NP 001164522.2)
Eufriesea mexicana (EMEX12048-RA)
Habropoda laboriosa (HLAB20257-RA)
Lasioglossum albipes (LALB20306-RA)
Dufourea novaeangliae (DNOV16006-RA)
Megachile rotundata (MROT13770-RA)
Formicidae
Harpegnathos saltator (HSAL14345-RA)
Dinoponera quadriceps (XP 014470488.1)
Cerapachys biroi (CBIR12920-RA)
Ooceraea biroi (XP 011350631.1)
Linepithema humile (XP 012216592.1)
Camponotus floridanus (CFLO19281-RA)
Cardiocondyla obscurior (09656-mRNA-1)
Vollenhovia emeryi (XP 011881443.1)
Wasmannia auropunctata (XP 011704950.1)
Wasmannia auropunctata (XP 011706411.1)
Pogonomyrmex barbatus (XP 011631935.1)
Acromyrmex echinatior (AECH14645-RA)
Ace XP 012060955.1
Wasmannia auropunctata (XP 011704998.1)
Wasmannia auropunctata (XP 011704997.1)
Monomorium pharaonis (XP 012528413.2)