

REGLAMENTO 10ª EDP MEDIA MARATÓN GIJÓN “VILLA DE JOVELLANOS”

Artículo 1. El próximo 2 de octubre, el Patronato Deportivo Municipal y la A.D. Gijón Atletismo organizan la **10ª EDP Media Maratón Gijón “Villa de Jovellanos”**.

El número límite de plazas se fija en 1.250 participantes.

Artículo 2. En la 10ª EDP Media Maratón Gijón “Villa de Jovellanos” podrán participar todas las personas que lo deseen, federadas o no, correctamente inscritas y que tengan cumplido los 18 años el día de la prueba.

Artículo 3. La carrera está incluida en el calendario nacional de pruebas de ruta de la Real Federación Española de Atletismo y discurrirá sobre un circuito de una distancia de **21.097 metros** homologado por la RFEA.

Artículo 4. La salida se dará a las **18:00 horas**. El tiempo máximo oficial será de 2 horas y 30 minutos, estableciéndose como tiempos límite con paso de 1 hora y 15 minutos en el Km. 10 y 1 hora y 50 minutos en el Km. 15.

Todo corredor que haya rebasado los tiempos límite establecidos por la Organización, y sea sobrepasado por el vehículo fin de carrera, deberá abandonar la prueba, quedando eximida la Organización de toda responsabilidad sobre cualquier accidente o lesión si el atleta continuase el recorrido.

Artículo 5. El corredor dispondrá de un servicio de vestuarios y de guardarropa y duchas, todo ello en el Complejo Deportivo de Las Mestas.

El uso de vestuarios y duchas estará supeditado al protocolo COVID marcado por las autoridades sanitarias en la fecha de la prueba, pudiendo limitarse o incluso suspenderse su uso.

La organización no se responsabiliza de los objetos depositados en el servicio de guardarropa.

Artículo 6. Inscripciones, el plazo de inscripción finalizará el 28 de septiembre o al agotarse las 1.250 plazas ofertadas, estas se realizarán en las páginas web **www.mediamaratongijon.es** y **www.321go.es**

La cuota de inscripción será de 16€ hasta el 10 de septiembre y de 22€ del 11 al 28 de septiembre.

*Esta prueba pertenece al calendario oficial de pruebas de ruta de la RFEA, por tal motivo todos los participantes que no posean licencia (nacional o asturiana), o carnet de corredor plus vigente el día de la carrera, deberán contratar una **Licencia de Día** en el momento de realizar su inscripción.*

Esta licencia solo es válida para el día de la carrera y tiene un coste, fijado por la RFEA, de 3€.

El pago de esta se hará en el momento de realizar la inscripción.

Tal como indica la normativa RFEA, la contratación de esta licencia es obligatoria para cada participante que no se encuentre en posesión de licencia nacional, autonómica por Asturias o carnet de corredor plus vigente la fecha de la carrera.

No se admitirán en ningún caso inscripciones fuera del plazo anteriormente señalado.

Una vez realizada la inscripción, esta se considera firme y no procederá devolución del importe de la misma.

Artículo 7. CATEGORÍAS:

Hombres / Mujeres

- SUB 20: 2002 Y 2003.
- SUB 23: 1999-2000 Y 2001.
- SENIOR: 1998 y anteriores hasta master.
- MASTER M/F 35: de 35 a 39 años
- MASTER M/F 40: de 40 a 44 años
- MASTER M/F 45: de 45 a 49 años
- MASTER M/F 50: de 50 a 54 años
- MASTER M/F 55: de 55 a 59 años
- MASTER M/F 60: de 60 años y más
- MASTER M/F 65: de 65 años y más
- DEPORTISTAS CON DISCAPACIDAD FISICA/INTELECTUAL M/F: Categoría única

Todos los inscritos en la categoría de deportistas con discapacidad física/intelectual deberán acreditar a la recogida del dorsal el tipo y grado de discapacidad, de no hacerlo así no serán incluidos en dicha clasificación.

No entrarán en esta clasificación los atletas participantes en vehículo adaptado.

En las categorías master, se tendrá en cuenta la edad que el participante tenga el día de la prueba.

Artículo 8. El cronometraje de la prueba se realizará a través de “dorsal chip”, siendo obligatoria su utilización.

Este deberá ir siempre visible, fijado en el pecho por las cuatro esquinas, **el no hacerlo así podrá ser motivo de descalificación por los jueces de la prueba.**

Artículo 9. Los dorsal chip se entregarán en el Complejo Deportivo de Las Mestas, el viernes 1 de octubre de 18 a 21h y el día de la prueba desde las 11 de la mañana hasta media hora antes del inicio de la carrera. Para poder retirarlos será obligatorio, estar oficialmente inscrito y haber recibido email de confirmación, presentar documento acreditativo (email impreso o en pantalla de móvil o DNI).

Los dorsal chip son personales e intransferibles, todo corredor que participe con el dorsal chip de otro participante será descalificado y no estará cubierto por los seguros dispuestos por la organización. El corredor que ceda su dorsal será sancionado sin poder participar en la prueba en los dos años siguientes.

Artículo 10. El recorrido tendrá marcados los puntos kilométricos y se colocarán controles de paso en la salida, en los kilómetros 5, 10, 15, 20 y meta. Además, la organización podrá situar controles adicionales en cualquier punto del recorrido.

Artículo 11. La organización dispondrá cajones por tiempos, de cara a una salida más fluida, así mismo establecerá un cajón élite para los participantes que acrediten en el momento de la inscripción las siguientes marcas en medio maratón en las dos últimas temporadas.

Hombres: marca inferior a 1h 15'

Mujeres: marca inferior a 1h 26'

Estos corredores tendrán un dorsal de diferente color que les permitirá acceder al cajón élite, la organización podrá solicitar justificación de la marca.

Artículo 12. Existirán **puestos de avituallamiento** líquido en los kilómetros 5, 10, 15, 20 y meta.

Artículo 13. Los servicios médicos y de ambulancia serán coordinados por la Organización y se ubicarán en la zona de salida, de meta y a lo largo del recorrido.

Artículo 14. Todo el recorrido durante el discurrir de la prueba permanecerá cerrado al tráfico. Los únicos vehículos autorizados para seguir la misma serán los designados por la organización e irán debidamente identificados. Cualquier vehículo no autorizado será expulsado inmediatamente de la carrera.

Artículo 15. Los jueces y organización de la prueba podrán expulsar de la carrera a cualquier corredor sin dorsal.

Artículo 16. Cualquier reclamación deberá ser cursada al juez árbitro de la prueba, por escrito y en los 30 minutos siguientes a la exposición pública de las clasificaciones de la competición.

Artículo 17. Las clasificaciones se pondrán consultar en zona de meta en paneles habilitados para ello y en las páginas web www.mediamaratongijon.es y www.321go.es

Artículo 18. La entrega de trofeos se efectuará en zona de meta al finalizar la prueba.

▪ **TROFEOS:**

Se entregarán a los tres primeros clasificados/as de cada categoría

▪ **PREMIOS EN METÁLICO:**

Se establecen los siguientes premios en metálico:

CLASIFICACIÓN GENERAL ABSOLUTA	
1º/1ª	500 Euros
2º/2ª	400 Euros
3º/3ª	300 Euros
4º/4ª	200 Euros
5º/5ª	100 Euros

CLASIFICACIÓN ATLETAS ASTURIANOS	
1º/1ª	150 Euros
2º/2ª	100 Euros
3º/3ª	50 Euros

Premios especiales

- **Premio adicional 1.000 €** por batir el record de la prueba tanto en categoría masculina como femenina.

- **Premio adicional de 100 €:**
Al atleta, categoría masculina y femenina, que establezca un nuevo record de Asturias. (imprescindible haber marcado la condición de atleta asturiano)

Records de la prueba

- Record masculino: 01h 02' 39" Said Aitadi (año 2018)
- Record femenino: 01h 11' 30" Likina Amebaw (año 2019)

Records de Asturias

- Record masculino: 01h 06' 18'' David Ginzo (año 2015)
- Record femenino: 01h 09' 59'' Rocío Ríos (año 1997)

En el caso de que varios atletas batan el tiempo record, solo se abonarán los premios especiales al primero de ellos de cada categoría (masculina y femenina).

Estos premios serán **acumulativos**.

El pago de premios se efectuara mediante transferencia bancaria y con aplicación de las retenciones tributarias dispuestas por la Ley en los 30 días posteriores a la celebración de la prueba.

Se considerará para acceder a los premios en la clasificación de atletas asturianos, los que tengan en la temporada en curso licencia federativa por Asturias o estén empadronados en el último año en algún municipio de la comunidad autónoma.

▪ **BOLSA CORREDOR:**

Todos los participantes recibirán una bolsa del corredor, así como avituallamiento sólido y liquido en la zona de meta.

Todos los participantes que se inscriban hasta el 10 de setiembre tendrán garantizada la talla de camiseta siempre que la seleccionen en el momento de la inscripción.

Medidas de la camiseta:

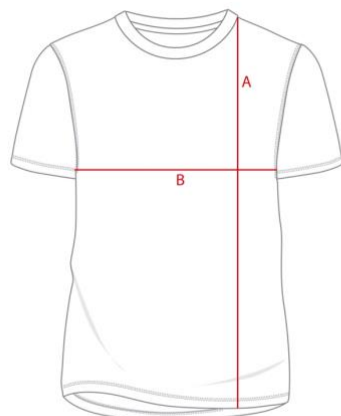

	A	B
XS	62 cm	45 cm
S	65 cm	48 cm
M	68 cm	51 cm
L	71 cm	54 cm
XL	74 cm	57 cm
XXL	77 cm	60 cm

Artículo 19. Serán descalificados los atletas que no atiendan las indicaciones de los jueces, los que no pasen por algún punto de control, los que no lleven el dorsal chip en el pecho y sujeto por los cuatro extremos de forma perfectamente visible.

Artículo 20. Los participantes en esta prueba ceden los derechos de imagen que se deriven de la misma.

Artículo 21. Todos los participantes correctamente inscritos, estarán cubiertos por un seguro de responsabilidad civil y de accidentes que cubrirá su participación en la carrera.

No obstante todos los participantes reconocen a la Organización que se encuentran en perfectas condiciones físicas, no padeciendo ninguna enfermedad que suponga riesgo para su persona o le incapacite para su participación en la prueba, haciéndose responsable y eximiendo a la Organización de los daños que pudiera ocasionarse derivados de su participación en la carrera.

Artículo 22. Una vez realizada la inscripción y que esta sea aceptada, no procederá devolución excepto por causas atribuibles a la Organización.

Artículo 23. A efectos de lo previsto en la Ley Orgánica 3/2018, de 5 de diciembre de Protección de Datos Personales y garantía de los derechos digitales, se informa de que los datos de carácter personal recabados a través de la inscripción en esta competición serán incluidos en un fichero cuyo responsable es el Patronato Deportivo Municipal (PDM). La finalidad de esta recogida de datos de carácter personal es realizar tareas de gestión de inscripciones y resultados, así como acciones propias del PDM, así como de patrocinadores y colaboradores de la prueba. Podrá dirigir sus comunicaciones y ejercitar los derechos de acceso, rectificación, cancelación y oposición, mediante comunicación por escrito vía fax (985364460), e-mail (pdm@gijón.es) o correo postal a la siguiente dirección Plaza de La Republica s/n 33204 Gijón.

Artículo 24. El hecho de participar en la carrera implica la aceptación de este Reglamento. La Organización decidirá sobre cualquier incidencia aquí no recogida o prevista, según el reglamento de la IAAF.