

PLANO DEL RECORRIDO

(Modelo para carrera de un día - Anexo B)

Nombre de la prueba: **XXIX Trofeo Galtzagorri**

PLANO DEL RECORRIDO



DATOS DEL RECORRIDO

Recorrido por vuelta en km:		6,5km	
Desnivel acumulado por vuelta:		300 metros	
Nº de vueltas y kilom	Categoría:	Vueltas:	Kilómetros:
Hombres:	Elite	4 Vueltas	26 Km.
	Sub 23	4 Vueltas	26 Km.
	Junior	3 Vueltas	19,5 Km.
	Cadete M y Fem	2 Vueltas	13 Km.
	Master 30	4 Vueltas	26 Km.
	Veterano 40	3 Vueltas	19,5 Km.
	Veterano 50	3 Vueltas	19,5 Km.
Mujeres	Elite y Junior (scratch)	3 Vueltas	19,5 Km.
	Junior	Son elite	19,5 Km.
	Cadete	2 Vueltas	13 Km.
	Infantiles	3 Vueltas	6 Km
	Alevines	4 Vueltas	4 Km
	Principiantes	2 Vueltas	2 Km

(Modelo para carrera de un día)
PREMIOS Y TROFEOS

Nombre de la prueba: **XXIX Trofeo Galtzagorri**

PREMIOS POR PRUEBA: Trofeo para los tres primeros de cada categoría

Se establecen los siguientes premios en metálico para cada puntuable:

PUESTO	PREMIOS ELITE-SUB23	PREMIOS FÉMINAS SCRATCH	DIETAS FEMINAS CADETE
1º	220	220	50
2º	120	120	40
3º	90	90	30
4º	60	60	20
5º	50	50	20
6º	30	30	20
7º	30	30	20
8º	25	25	20
9º	20	20	20
10º	20	20	20

Los premios en metálico se repartirán tras la entrega de trofeos.

Cada corredor premiado firmara un recibo con su numero de licencia



CIRCUITO CATEGORIAS INFANTIL ALEVIN Y PRINCIPIANTE

Con licencia federativa o inscritos en juegos deportivos de Navarra

En rojo el alevín y en azul el principiante y en verde infantiles

PRINCIPIANTE -----DOS VUELTAS
ALEVIN -----CUATRO VUELTAS
INFANTIL-----TRES VUELTAS

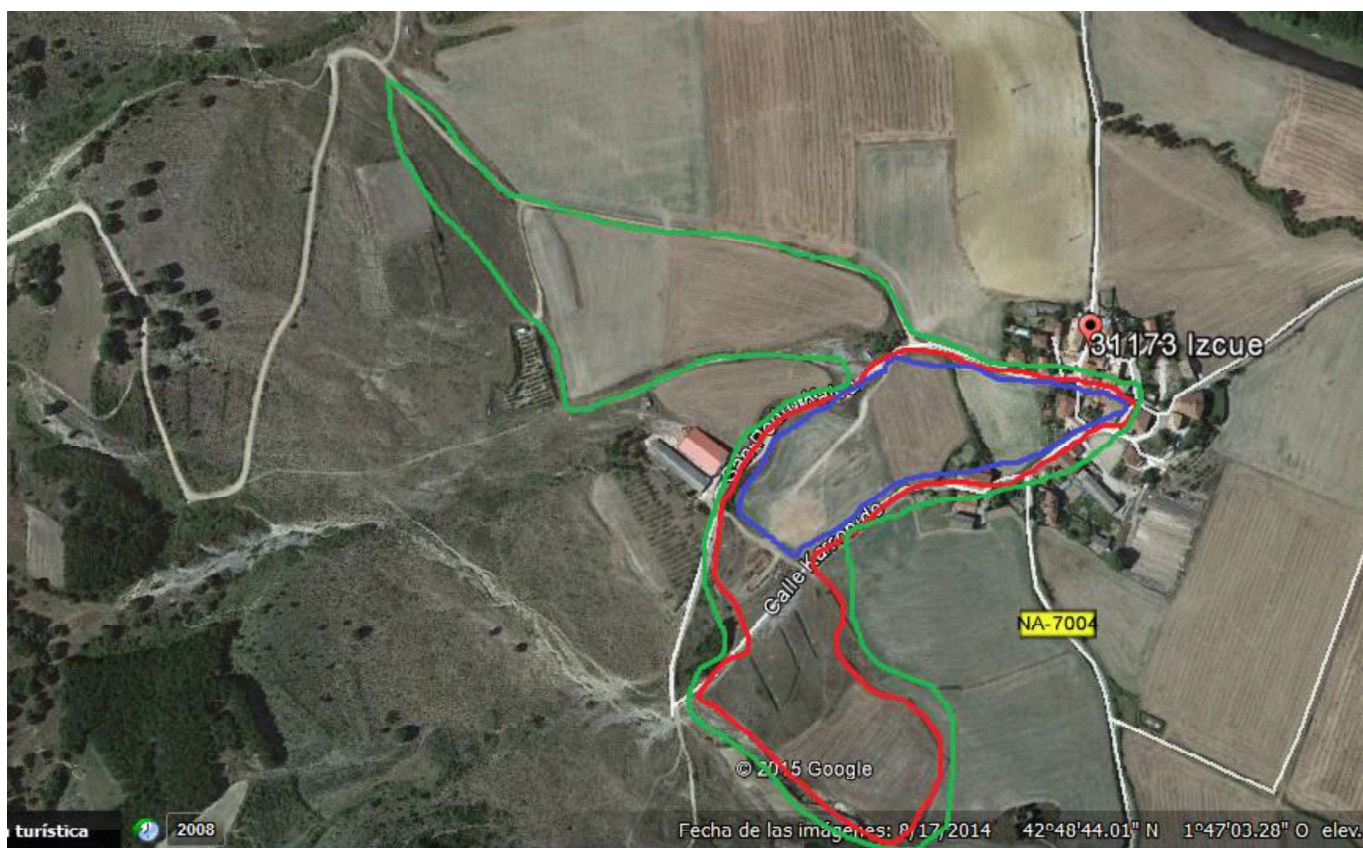

PROGRAMA, HORARIOS Y SERVICIOS

(Modelo para carrera de un día - Anexo C)

Nombre de la prueba: **XXIX Trofeo Galtzagorri**

PROGRAMA Y HORARIOS			
Fecha de apertura de inscripciones:	06/05/2018	Hora:	14.00
Fecha de cierre de inscripciones :	06/05/2018	Hora:	15.40
Fecha de apertura de la oficina de carrera:	06/05/2018	Hora:	14.00
Fecha de cierre de la oficina de carrera:	06/05/2018	Hora:	20.00
Hora de llamada corredores 1ª competición:	Escuelas 15.50		
Hora de salida primera competición:	Escuelas 15.00		
Hora de llegada primera competición:	15,45H.		
Hora de llamada corredores 2ª competición:	Elite, sub 23, master 30 a las 15.50		
Hora de salida segunda competición:	16,00 H.		
Hora de llegada segunda competición:	17,35 H.		
Hora de llamada tercera competición:	Junior, master 40,50,60. a las 15,55 H		
Hora de salida tercera competición:	16,03 H.		
Hora llegada tercera competición:	16,10 H		
Hora de llamada cuarta competición:	16,00 H.		
Hora de salida cuarta competición:	Cadetes H y M. Y feminas élite 16,06 H.		
Hora llegada cuarta competición:	15,20 H.		
Hora prevista final competición:	17.00 H.		
Hora prevista entrega de trofeos:	18.30 H.		

SERVICIOS				
Duchas:	SI	X	NO	
Vestuarios:	SI	x	NO	
Lavado de bicicletas:	SI	X	NO	
Avituallamiento en carrera:	SI	X	NO	
Avituallamiento al finalizar la carrera:	SI	x	NO	
Aparcamiento para público:	SI	X	NO	
Otros servicios:				

