

- Riesgo deslizamiento bajo
- Riesgo deslizamiento medio
- Desprendimiento
- Zona de daños que afectan a bienes y personas
- Zona de daños en infraestructuras y peligro remoto para personas

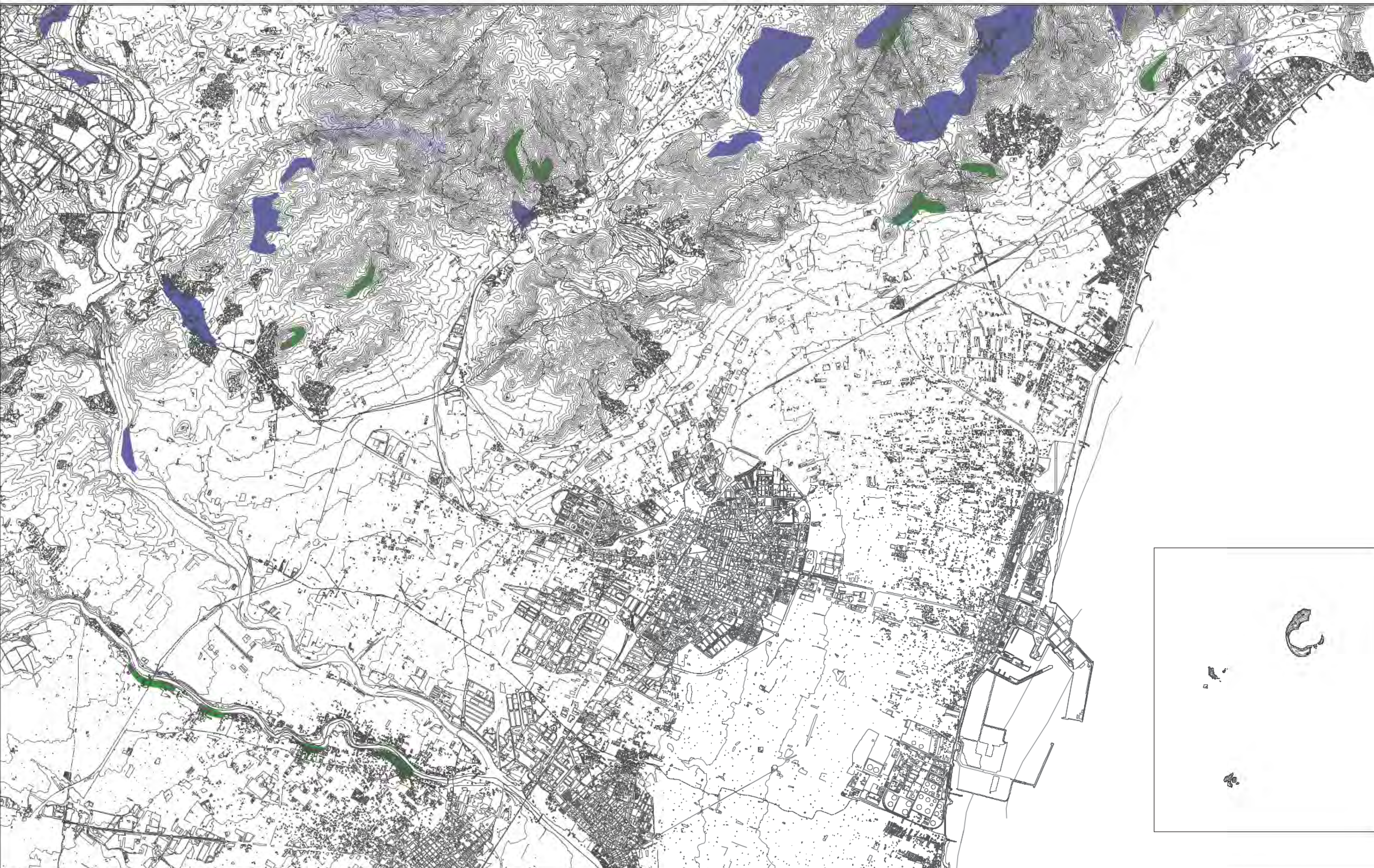

AYUNTAMIENTO DE CASTELLÓN DE LA PLANA  
EQUIPO REDACTOR

PLAN GENERAL ESTRUCTURAL  
PLANO DE INFORMACIÓN N° PLANO: I. 2.3.3  
**RIESGO DE DESLIZAMIENTOS Y DESPRENDIMIENTOS**

ESCALA 1:40.000 0 500 1.000 2.000 Metros 2019