

CONSULTA DESCRIPTIVA Y GRÁFICA DE DATOS CATASTRALES DE BIEN INMUEBLE

Referencia catastral: 07048A005004040000DS

DATOS DESCRIPTIVOS DEL INMUEBLE

Localización:
Polígono 5 Parcela 404
VENDA MICH. SANT JOSEP DE SA TALAIA [ILLES BALEARS]

Clase: RÚSTICO
Uso principal: Agrario
Superficie construida:
Año construcción:

CULTIVO

Subparcela	Cultivo/aprovechamiento	Intensidad Productiva	Superficie m²
0	MM Pinar maderable	00	25.261

PARCELA

Superficie gráfica: 25.261 m2
Participación del inmueble: 100,00 %
Tipo:

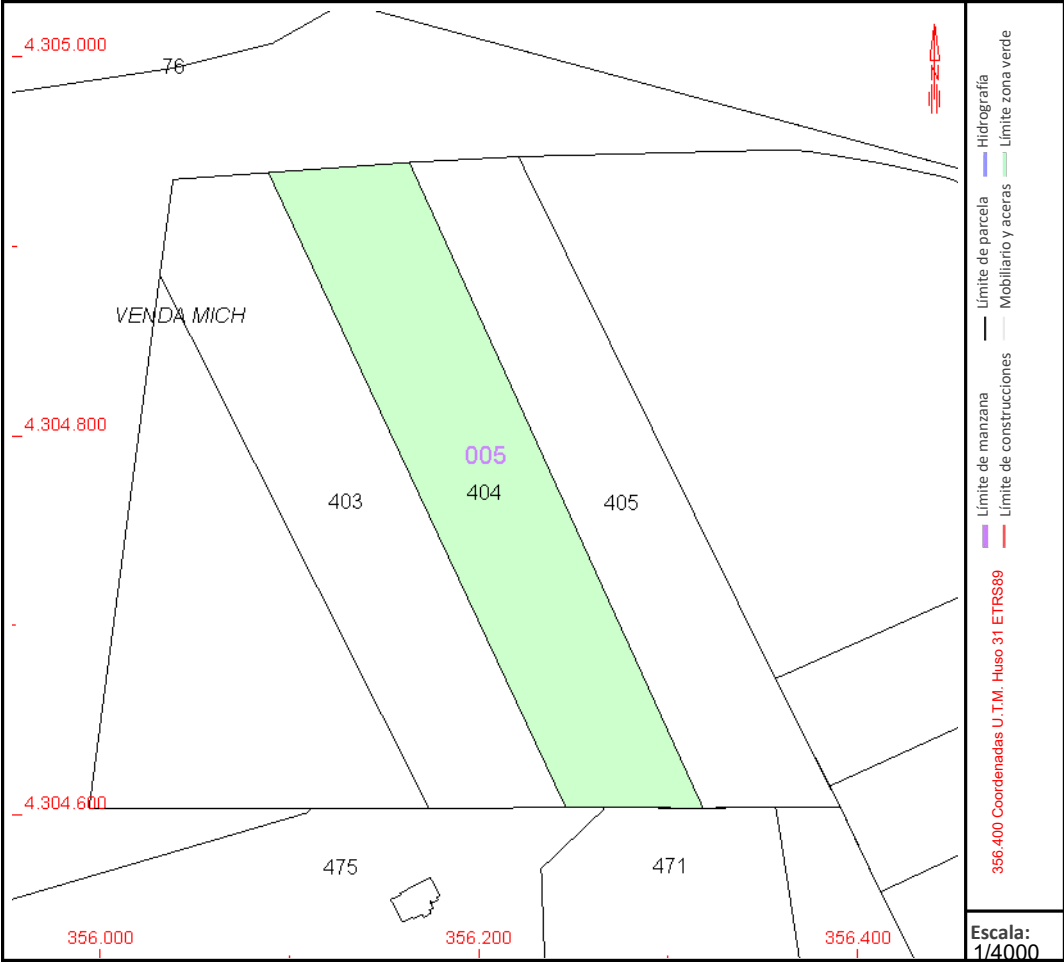

Este documento no es una certificación catastral, pero sus datos pueden ser verificados a través del "Acceso a datos catastrales no protegidos de la SEC"

CONSULTA DESCRIPTIVA Y GRÁFICA DE DATOS CATASTRALES DE BIEN INMUEBLE

Referencia catastral: 07048A005004050000DZ

DATOS DESCRIPTIVOS DEL INMUEBLE

Localización:
Polígono 5 Parcela 405
VENDA MICH. SANT JOSEP DE SA TALAIA [ILLES BALEARS]

Clase: RÚSTICO
Uso principal: Agrario
Superficie construida:
Año construcción:

CULTIVO

Subparcela	Cultivo/aprovechamiento	Intensidad Productiva	Superficie m²
0	MM Pinar maderable	00	22.440

PARCELA

Superficie gráfica: 22.440 m2
Participación del inmueble: 100,00 %
Tipo:

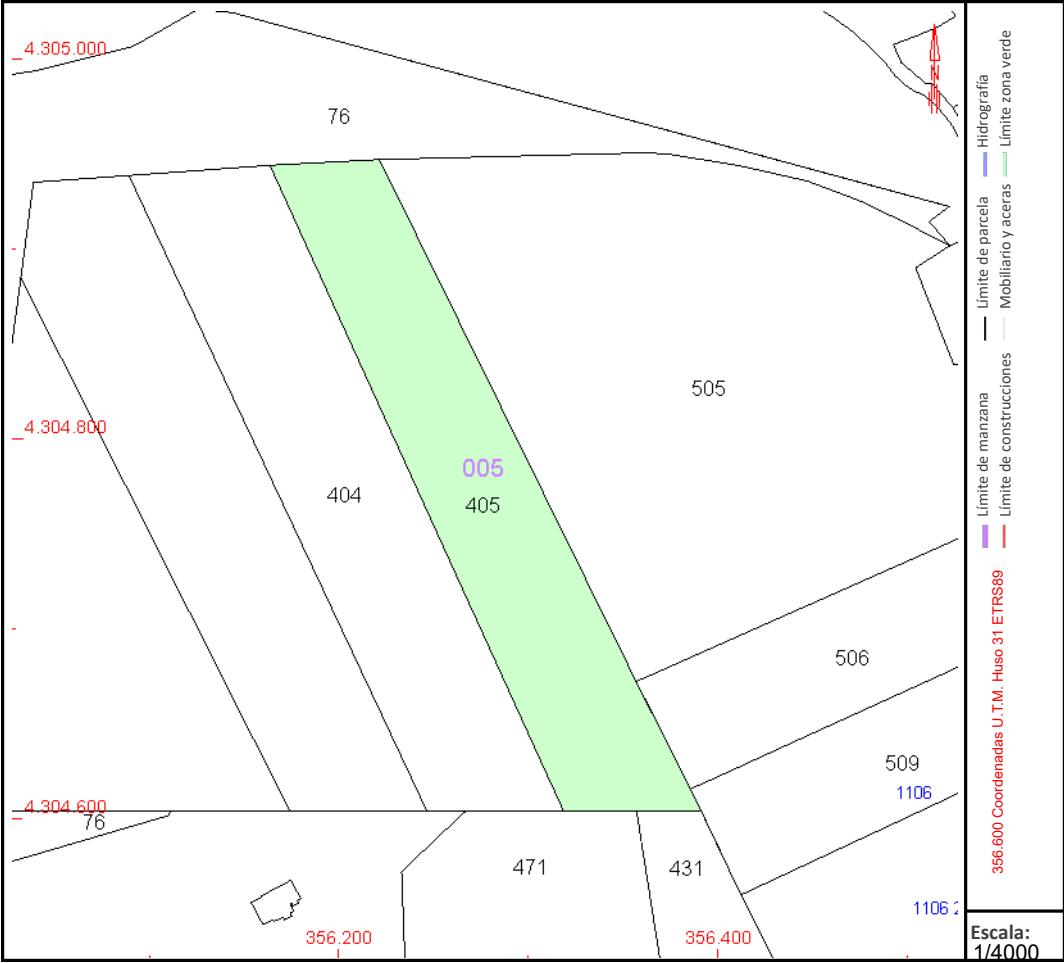

Este documento no es una certificación catastral, pero sus datos pueden ser verificados a través del "Acceso a datos catastrales no protegidos de la SEC"

CONSULTA DESCRIPTIVA Y GRÁFICA DE DATOS CATASTRALES DE BIEN INMUEBLE

Referencia catastral: 2048405CD5024N0001GJ

DATOS DESCRIPTIVOS DEL INMUEBLE

Localización:
CL CAP SERRAT-VISTA ALEGRE 39 SOLAR 19-2
07839 SANT JOSEP DE SA TALAIA [ILLES BALEARS]

Clase: URBANO
Uso principal: Residencial
Superficie construida: 247 m2
Año construcción: 1985

CONSTRUCCIÓN

Destino	Escalera/Planta/Puerta	Superficie m²
ALMACEN	1/-1/01	30
VIVIENDA	1/00/01	93
VIVIENDA	1/01/01	63
ALMACEN	1/00/02	13
ALMACEN	1/01/02	28
APARCAMIENTO	/EX/01	20

PARCELA

Superficie gráfica: 652 m2
Participación del inmueble: 100,00 %
Tipo: Parcela construida sin división horizontal

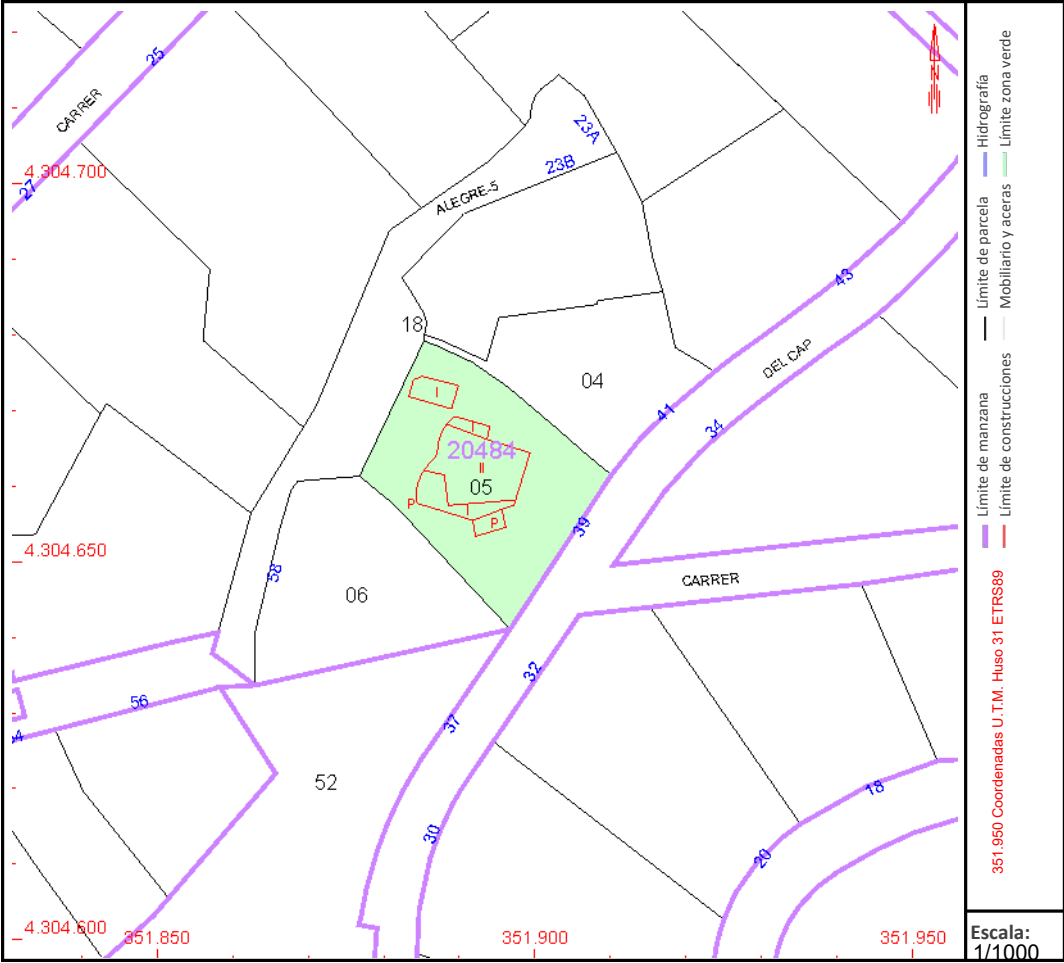

Este documento no es una certificación catastral, pero sus datos pueden ser verificados a través del "Acceso a datos catastrales no protegidos de la SEC"