



GOBIERNO  
DE ESPAÑA

VICEPRESIDENCIA  
PRIMERA DEL GOBIERNO

MINISTERIO  
DE HACIENDA

SECRETARÍA DE ESTADO  
DE HACIENDA

DIRECCIÓN GENERAL  
DEL CATASTRO

# CONSULTA DESCRIPTIVA Y GRÁFICA DE DATOS CATASTRALES DE BIEN INMUEBLE

Referencia catastral: 1854513YH5715S0001WK

## DATOS DESCRIPTIVOS DEL INMUEBLE

### Localización:

CL MANISES 26 Suelo PARCELA -A  
03580 L'ALFAS DEL PI [ALICANTE]

Clase: URBANO

Uso principal: Suelo sin edif.

Superficie construida:

Año construcción:

## PARCELA

Superficie gráfica: 10.529 m2

Participación del inmueble: 100,00 %

Tipo:

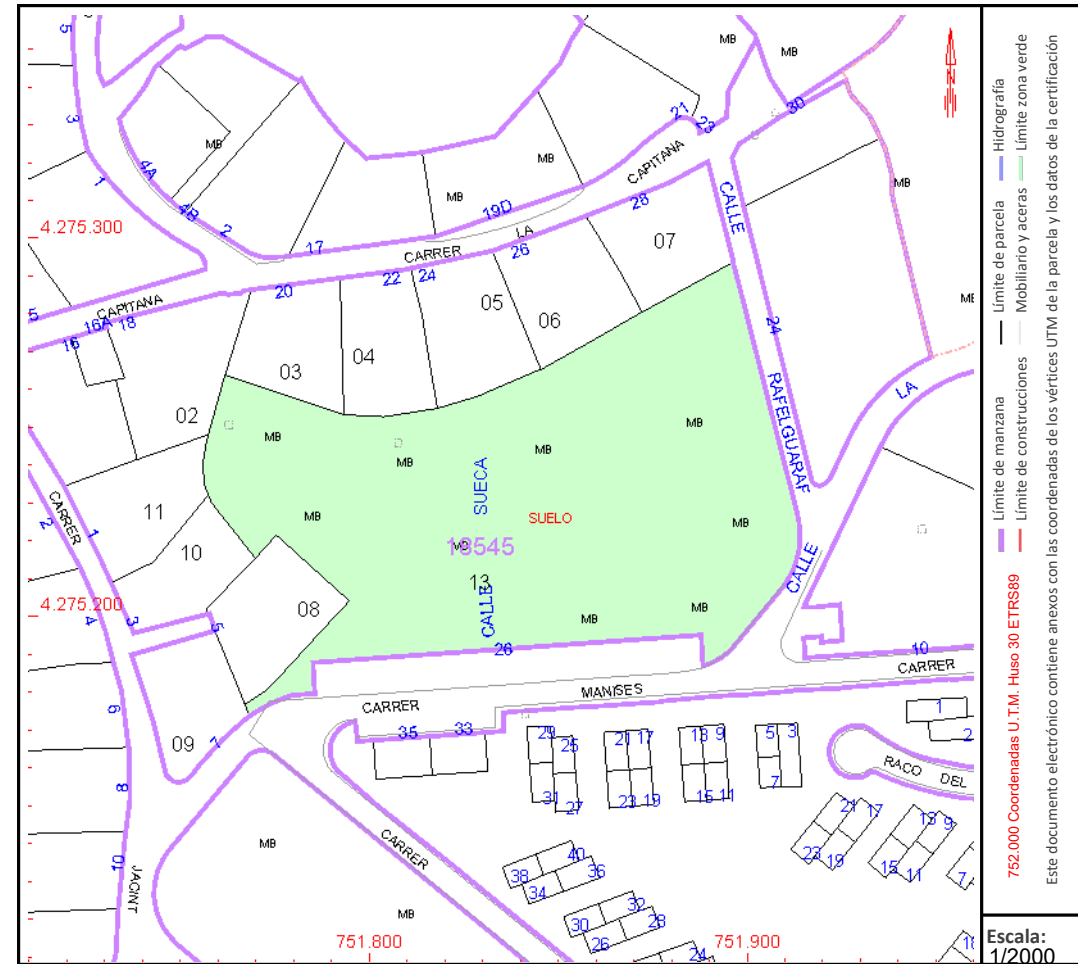

Este documento no es una certificación catastral, pero sus datos pueden ser verificados a través del "Acceso a datos catastrales no protegidos de la SEC"

Martes , 17 de Febrero de 2026

# CONSULTA DESCRIPTIVA Y GRÁFICA DE DATOS CATASTRALES DE BIEN INMUEBLE

Referencia catastral: 2054303YH5725S0001IX

## DATOS DESCRIPTIVOS DEL INMUEBLE

**Localización:**  
CL MANISES 24 Suelo PARCELA -C  
03580 L'ALFAS DEL PI [ALICANTE]

**Clase:** URBANO  
**Uso principal:** Suelo sin edif.  
**Superficie construida:**  
**Año construcción:**

## PARCELA

**Superficie gráfica:** 2.555 m2  
**Participación del inmueble:** 100,00 %  
**Tipo:**

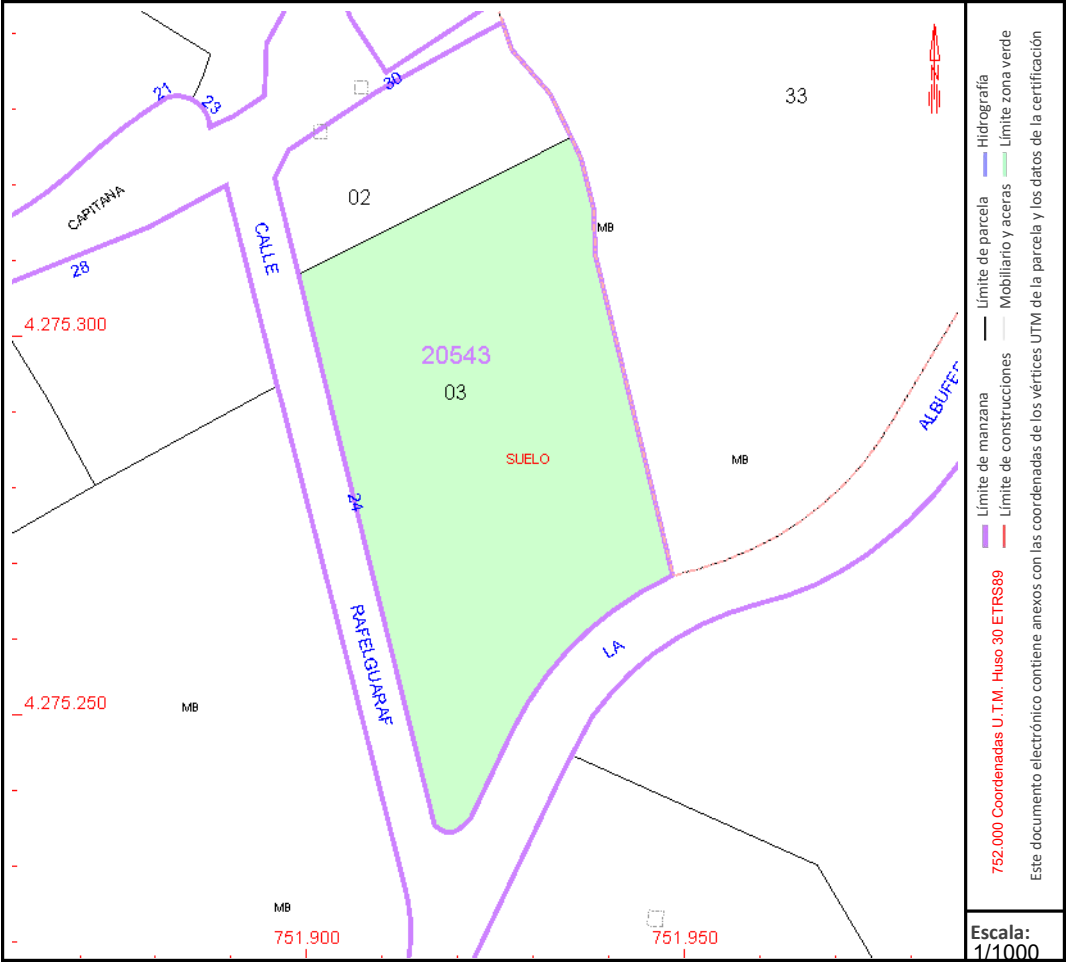

Este documento no es una certificación catastral, pero sus datos pueden ser verificados a través del "Acceso a datos catastrales no protegidos de la SEC"