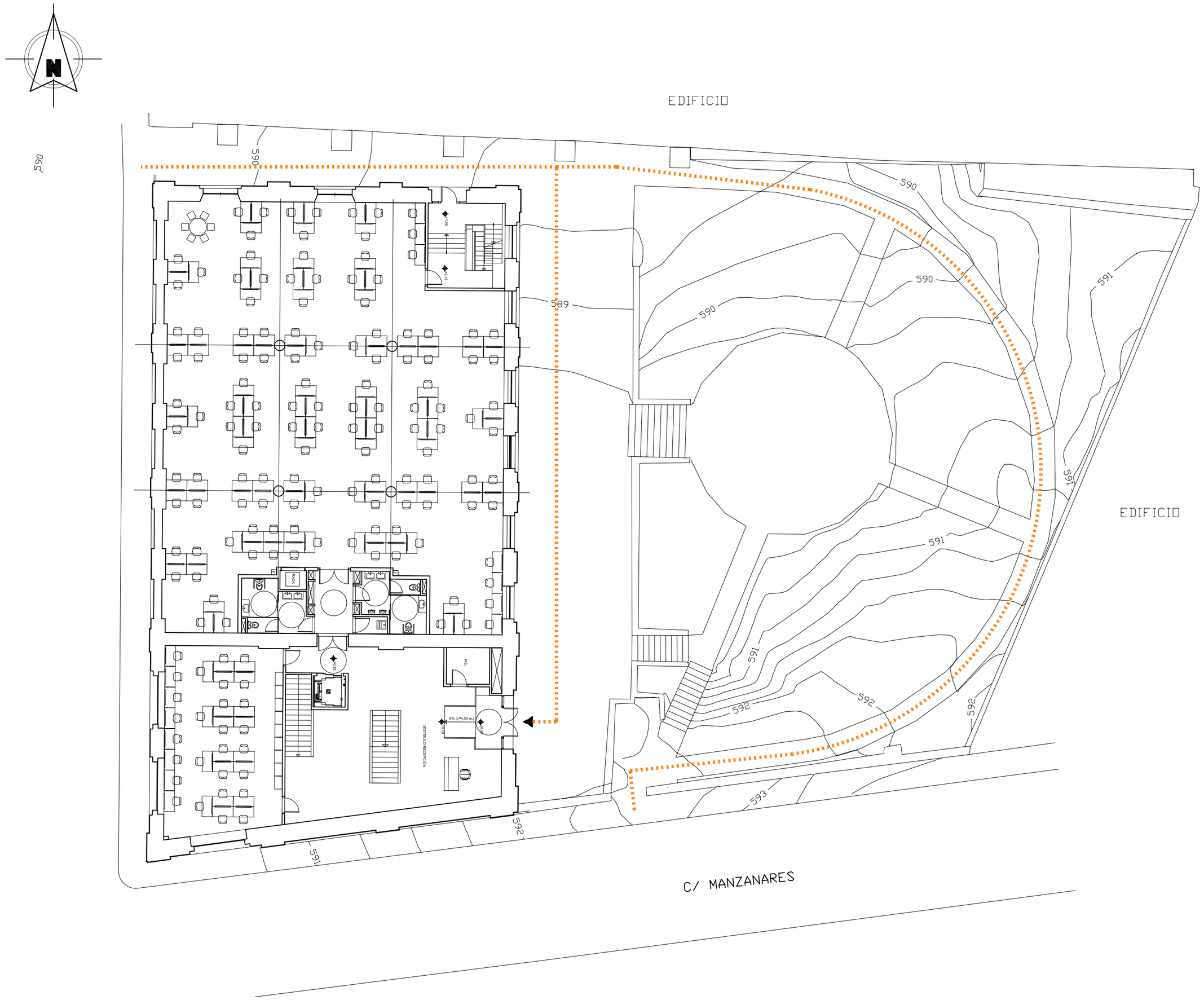

RECORRIDO ACCESIBLE

PROYECTO Nº	FECHA:
01-2016	FEBRERO 2016
REVISIONES	

MODIFICACIÓN DE LICENCIA DE ACTIVIDAD DE OFICINA CON OBRAS DE CONSERVACIÓN, ACONDICIONAMIENTO PUNTUAL Y REESTRUCTURACIÓN PUNTUAL

C/ Mazarredo, 7
Madrid

SITUACIÓN
PLANTA BAJA
ACCESIBILIDAD

EL ARQUITECTO	LA PROPIEDAD
Victor Wolodarsky Pinhassi	Global Rocinante SA

Nº PLANO	ESCALA
AR-00	1/200

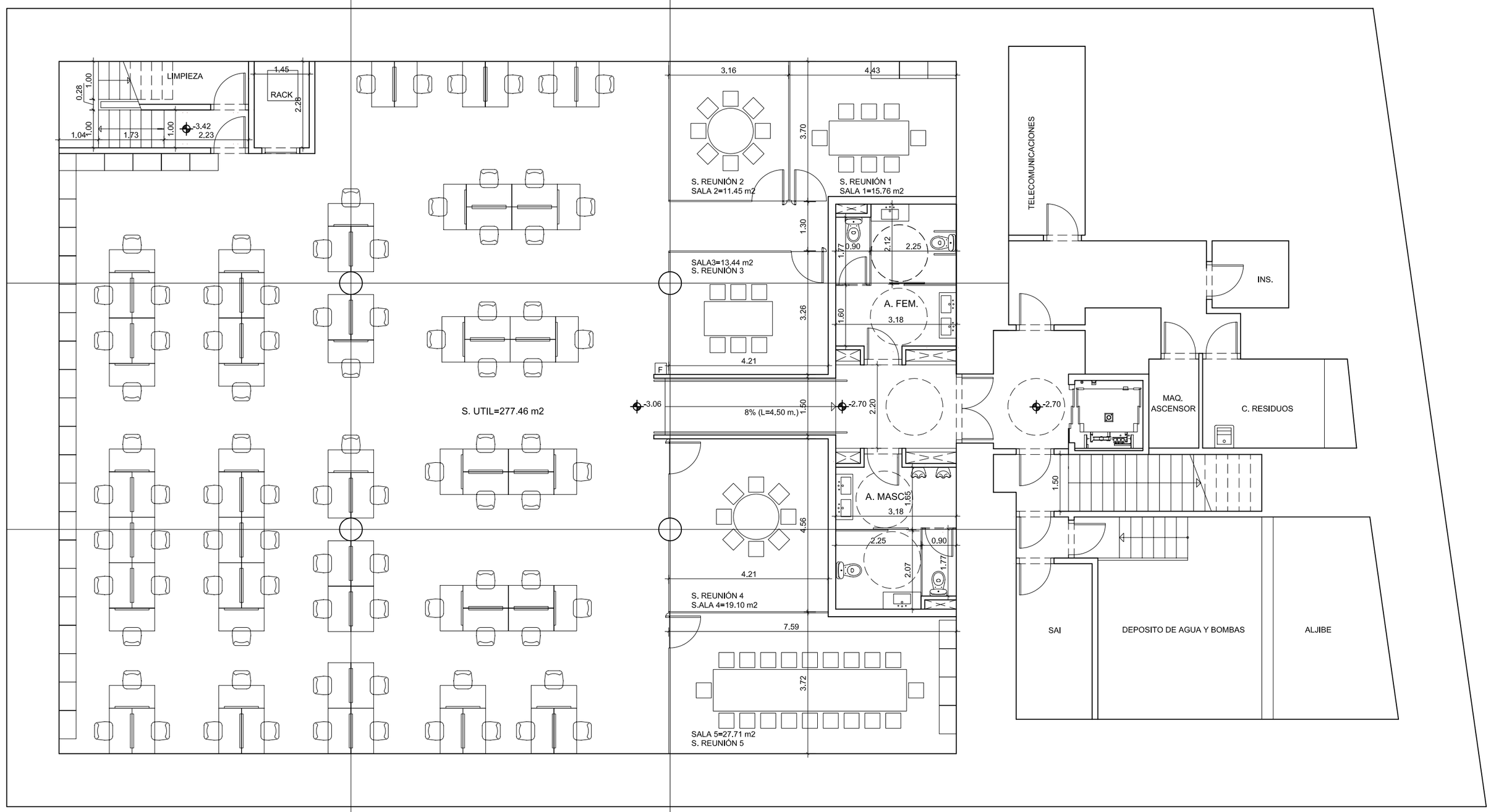

NOTA:
La representación del mobiliario es orientativa, no es vinculante y no supone su disposición futura; se representa exclusivamente a efectos del cálculo de la ocupación máxima admisible

PROYECTO Nº	FECHA:
01-2016	MARZO 2016
REVISIONES	

PROYECTO BÁSICO DE MODIFICACIÓN DE INSTALACIONES GENERALES DE EDIFICIO DE OFICINAS CON OBRAS DE CONSERVACIÓN Y ACONDICIONAMIENTO PUNTUAL
C/ Manzanares, 4 c/v C/ Mazarredo, 7, Madrid

ESTADO REFORMADO
PLANTA SÓTANO
.

EL ARQUITECTO	LA PROPIEDAD
Víctor Wolodarsky Pinhassi	Global Rocinante SA

	Nº PLANO	ESCALA
	AR-01	1/100

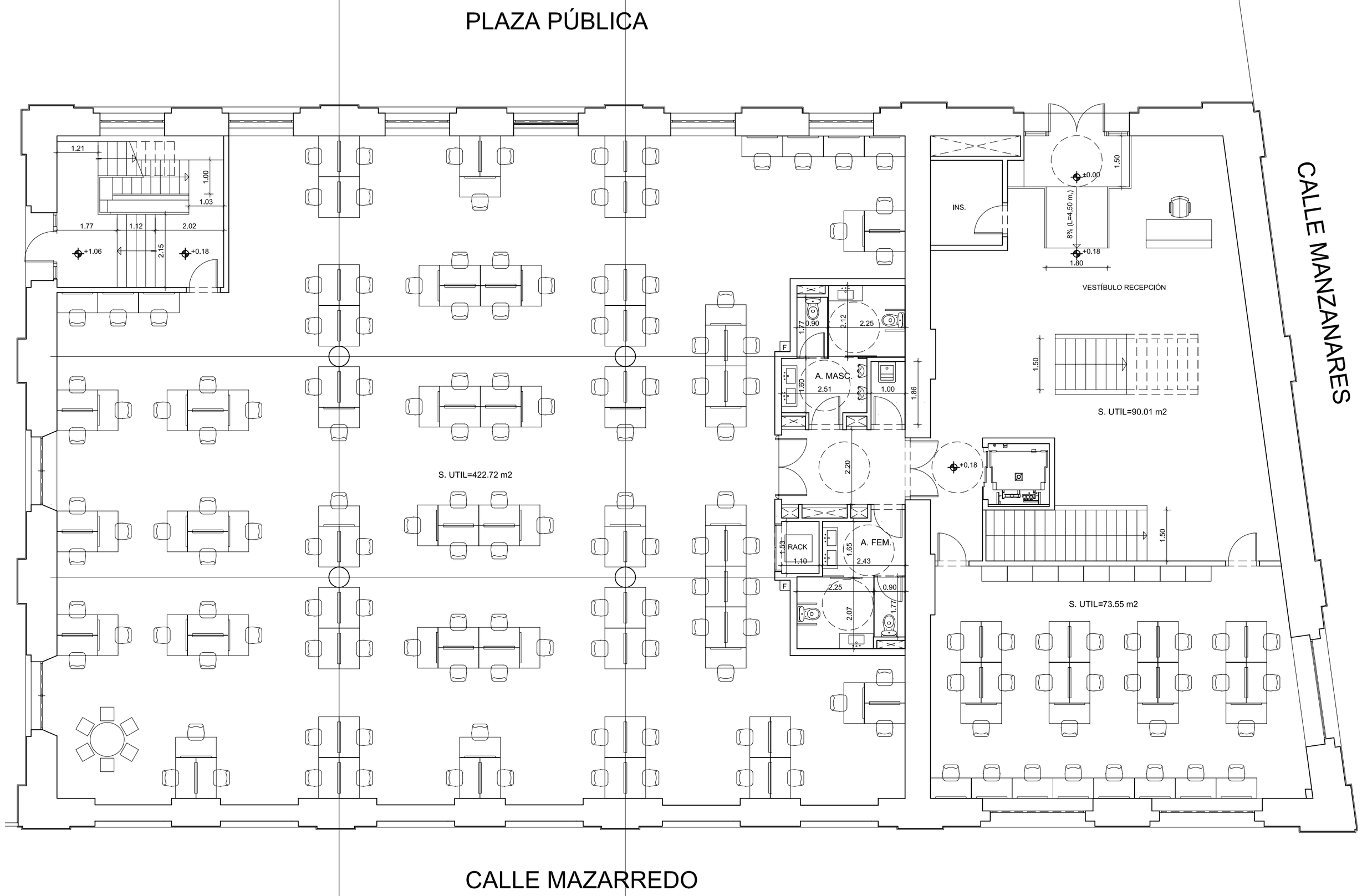

NOTA:
La representación del mobiliario es orientativa, no es vinculante y no supone su disposición futura; se representa exclusivamente a efectos del cálculo de la ocupación máxima admisible

PROYECTO Nº	FECHA:
01-2016	MARZO 2016
REVISIONES	

PROYECTO BÁSICO DE MODIFICACIÓN DE INSTALACIONES GENERALES DE EDIFICIO DE OFICINAS CON OBRAS DE CONSERVACIÓN Y ACONDICIONAMIENTO PUNTUAL
C/ Manzanares, 4 c/v C/ Mazarredo, 7, Madrid

ESTADO REFORMADO
PLANTA BAJA
.

EL ARQUITECTO	LA PROPIEDAD
Victor Wolodarsky Pinhassi	Global Rocinante SA

		Nº PLANO	ESCALA
		AR-02	1/100

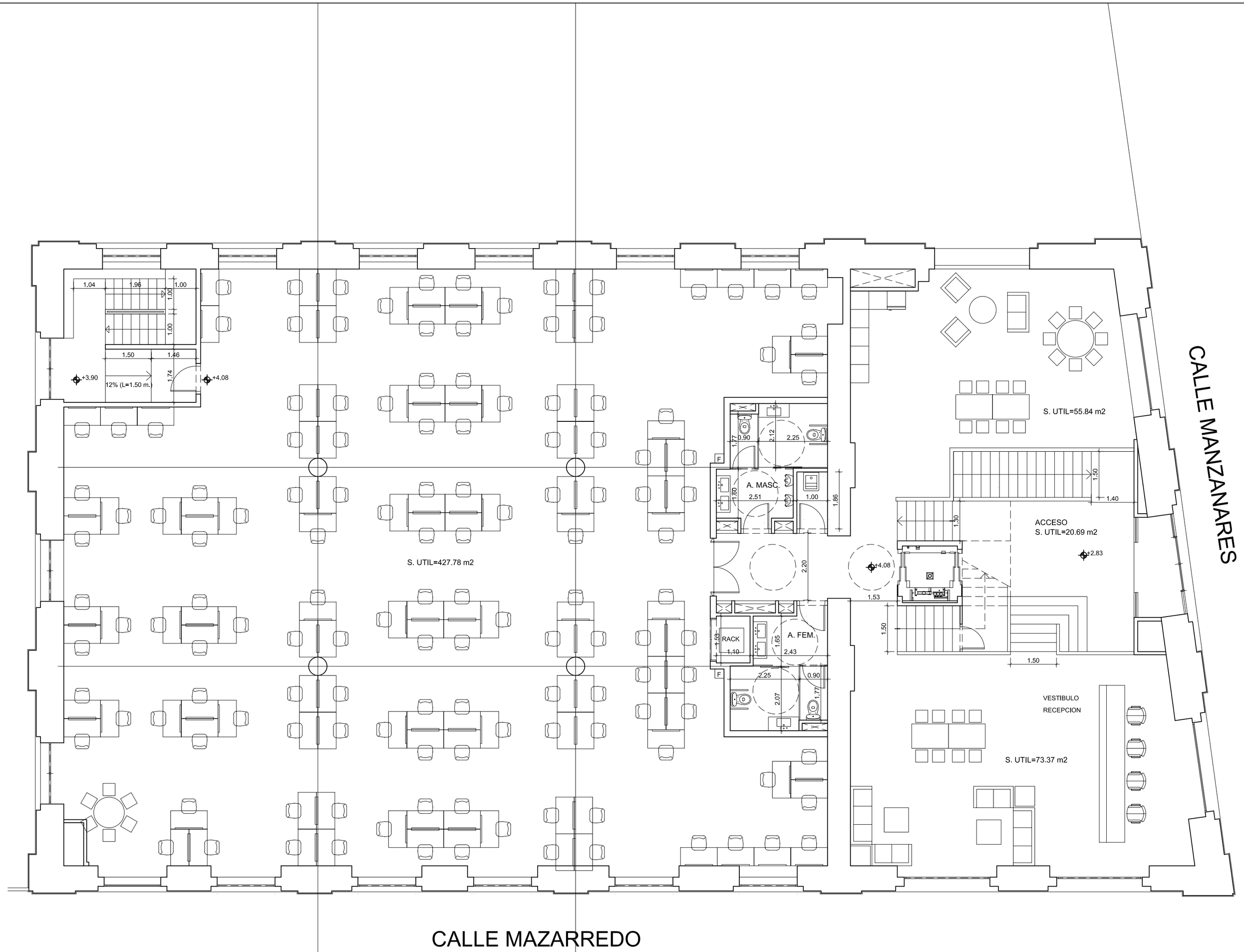

NOTA:
La representación del mobiliario es orientativa, no es vinculante y no supone su disposición futura; se representa exclusivamente a efectos del cálculo de la ocupación máxima admisible

PROYECTO Nº	FECHA:
01-2016	MARZO 2016
REVISIONES	

PROYECTO BÁSICO DE MODIFICACIÓN DE INSTALACIONES GENERALES DE EDIFICIO DE OFICINAS CON OBRAS DE CONSERVACIÓN Y ACONDICIONAMIENTO PUNTUAL
C/ Manzanares, 4 c/v C/ Mazarredo, 7, Madrid

ESTADO REFORMADO
PLANTA PRIMERA
.

EL ARQUITECTO	LA PROPIEDAD
Victor Wolodarsky Pinhassi	Global Rocinante SA

		Nº PLANO	ESCALA
		AR-03	1/100

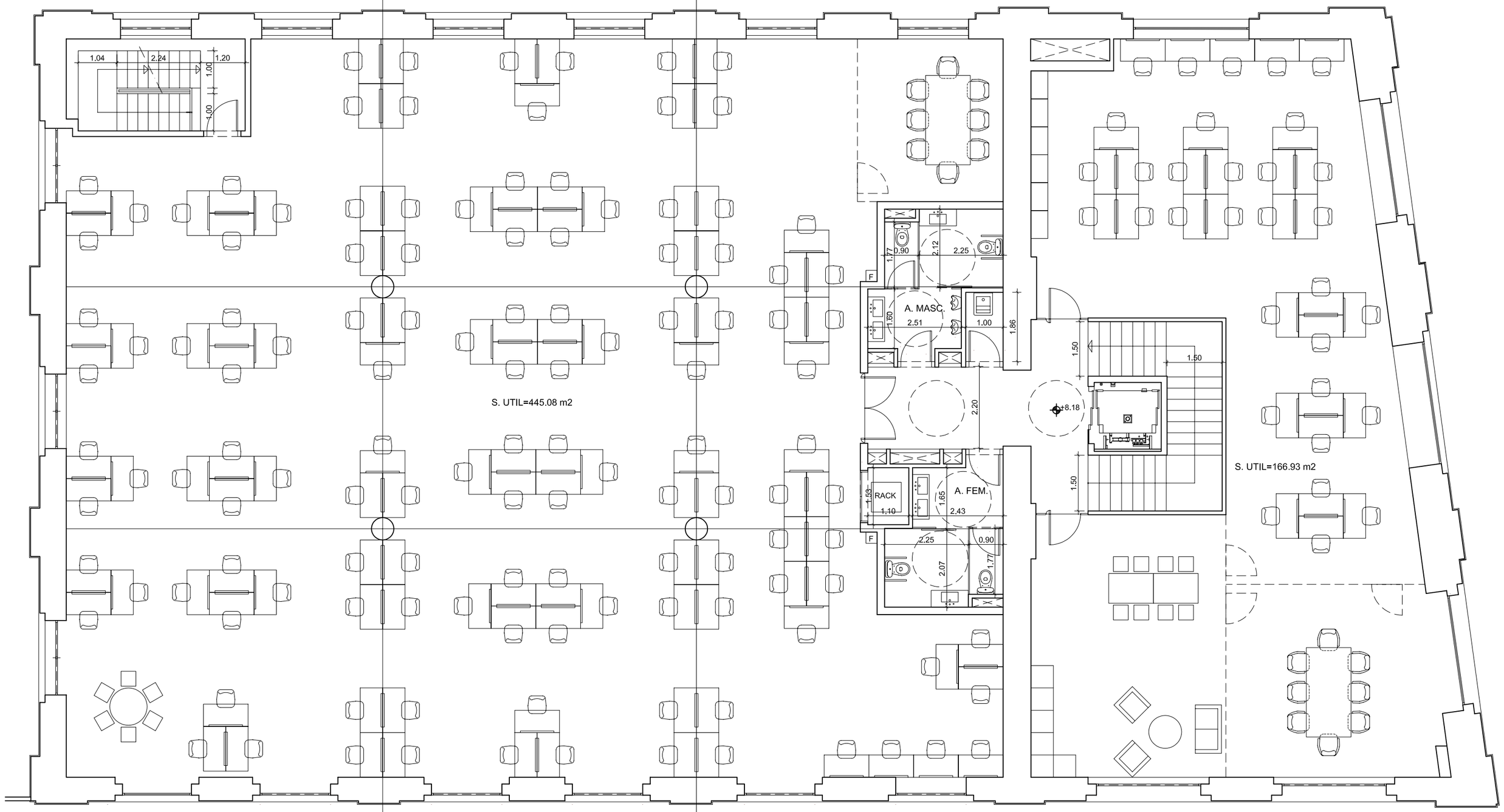

NOTA:
La representación del mobiliario es orientativa, no es vinculante
y no supone su disposición futura; se representa exclusivamente
a efectos del cálculo de la ocupación máxima admisible

PROYECTO Nº	FECHA:
01-2016	MARZO 2016
REVISIONES	

PROYECTO BÁSICO DE MODIFICACIÓN DE INSTALACIONES GENERALES DE EDIFICIO DE OFICINAS CON OBRAS DE CONSERVACIÓN Y ACONDICIONAMIENTO PUNTUAL

C/ Manzanares, 4 c/v C/ Mazarredo, 7, Madrid

ESTADO REFORMADO
PLANTA SEGUNDA
.

EL ARQUITECTO	LA PROPIEDAD
Víctor Wolodarsky Pinhassi	Global Rocinante SA

	Nº PLANO	ESCALA
	AR-04	1/100

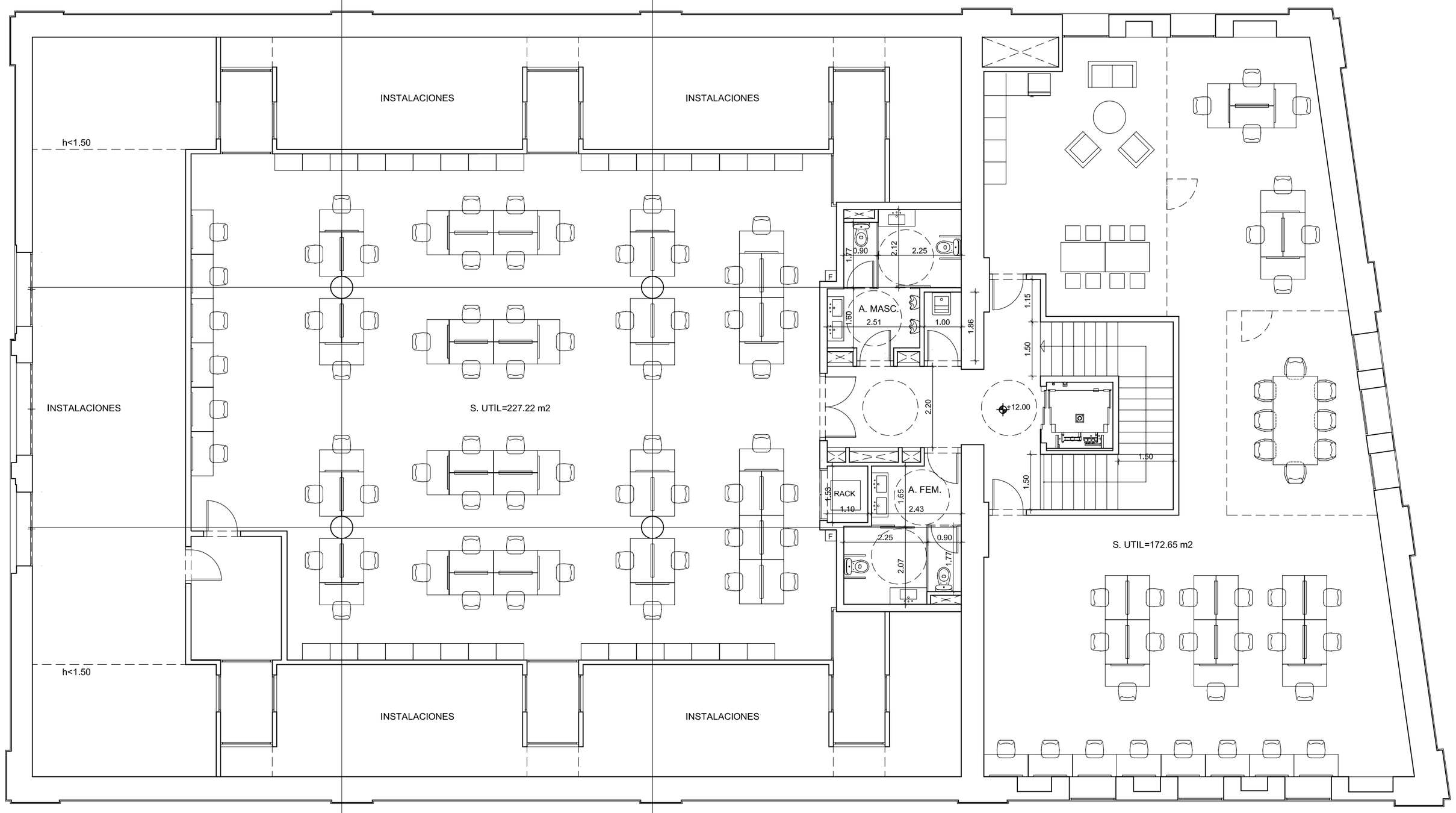

NOTA:
La representación del mobiliario es orientativa, no es vinculante
y no supone su disposición futura; se representa exclusivamente
a efectos del cálculo de la ocupación máxima admisible

PROYECTO Nº	FECHA:
01-2016	MARZO 2016
REVISIONES	

PROYECTO BÁSICO DE MODIFICACIÓN DE INSTALACIONES GENERALES DE EDIFICIO DE OFICINAS CON OBRAS DE CONSERVACIÓN Y ACONDICIONAMIENTO PUNTUAL
C/ Manzanares, 4 c/v C/ Mazarredo, 7, Madrid

ESTADO REFORMADO
PLANTA TERCERA
.

EL ARQUITECTO	LA PROPIEDAD
Víctor Wolodarsky Pinhassi	Global Rocinante SA

	Nº PLANO	ESCALA
	AR-05	1/100

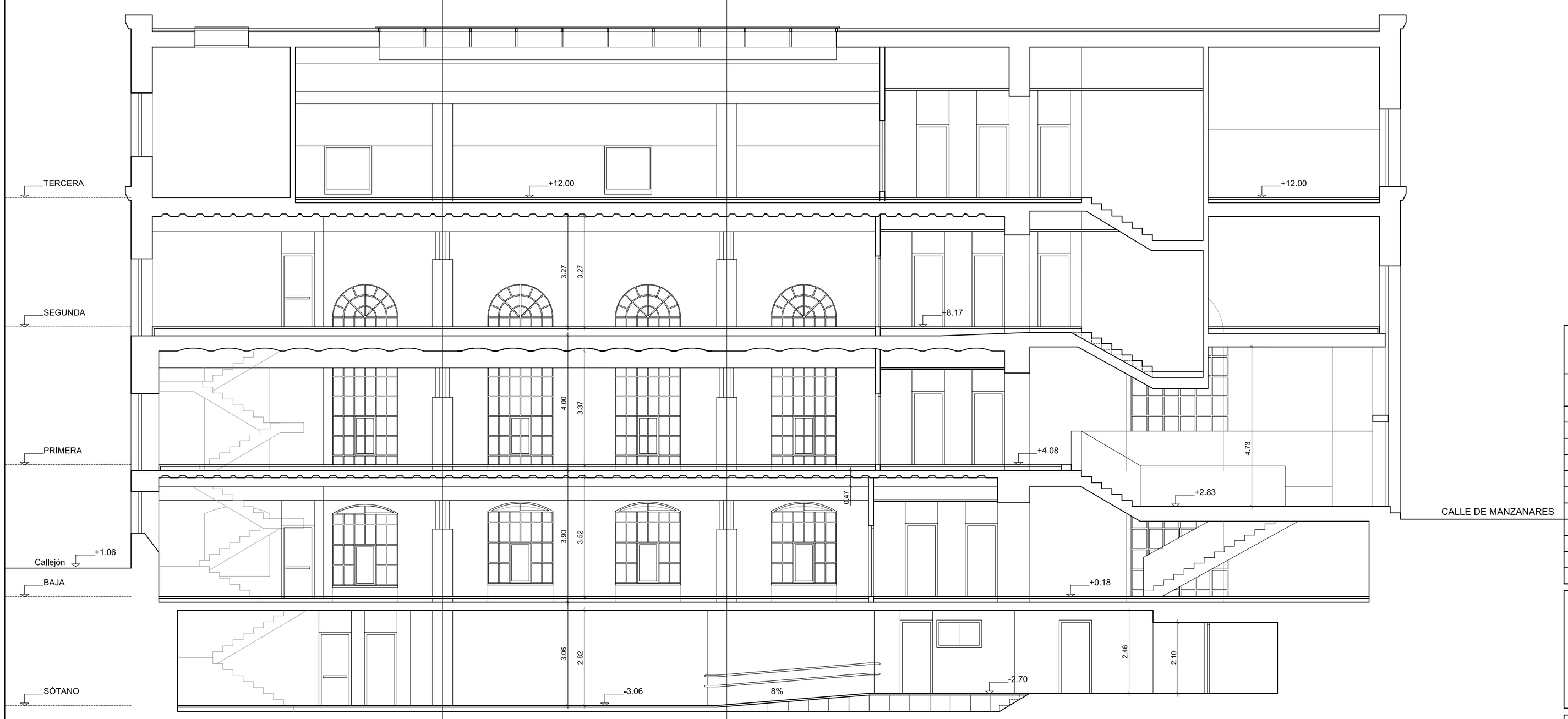

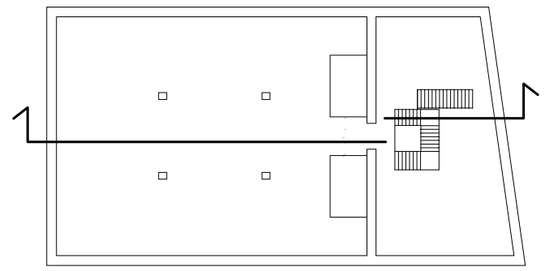

PROYECTO Nº	FECHA:
01-2016	MARZO 2016

REVISIONES

PROYECTO BÁSICO DE MODIFICACIÓN DE INSTALACIONES GENERALES DE EDIFICIO DE OFICINAS CON OBRAS DE CONSERVACIÓN Y ACONDICIONAMIENTO PUNTUAL

C/ Manzanares, 4 c/v C/ Mazarredo, 7, Madrid

SECCIÓN LONGITUDINAL

.

.

EL ARQUITECTO	LA PROPIEDAD
Víctor Wolodarsky Pinhassi	Global Rocinante SA

	Nº PLANO	ESCALA
	AR-06	1/100

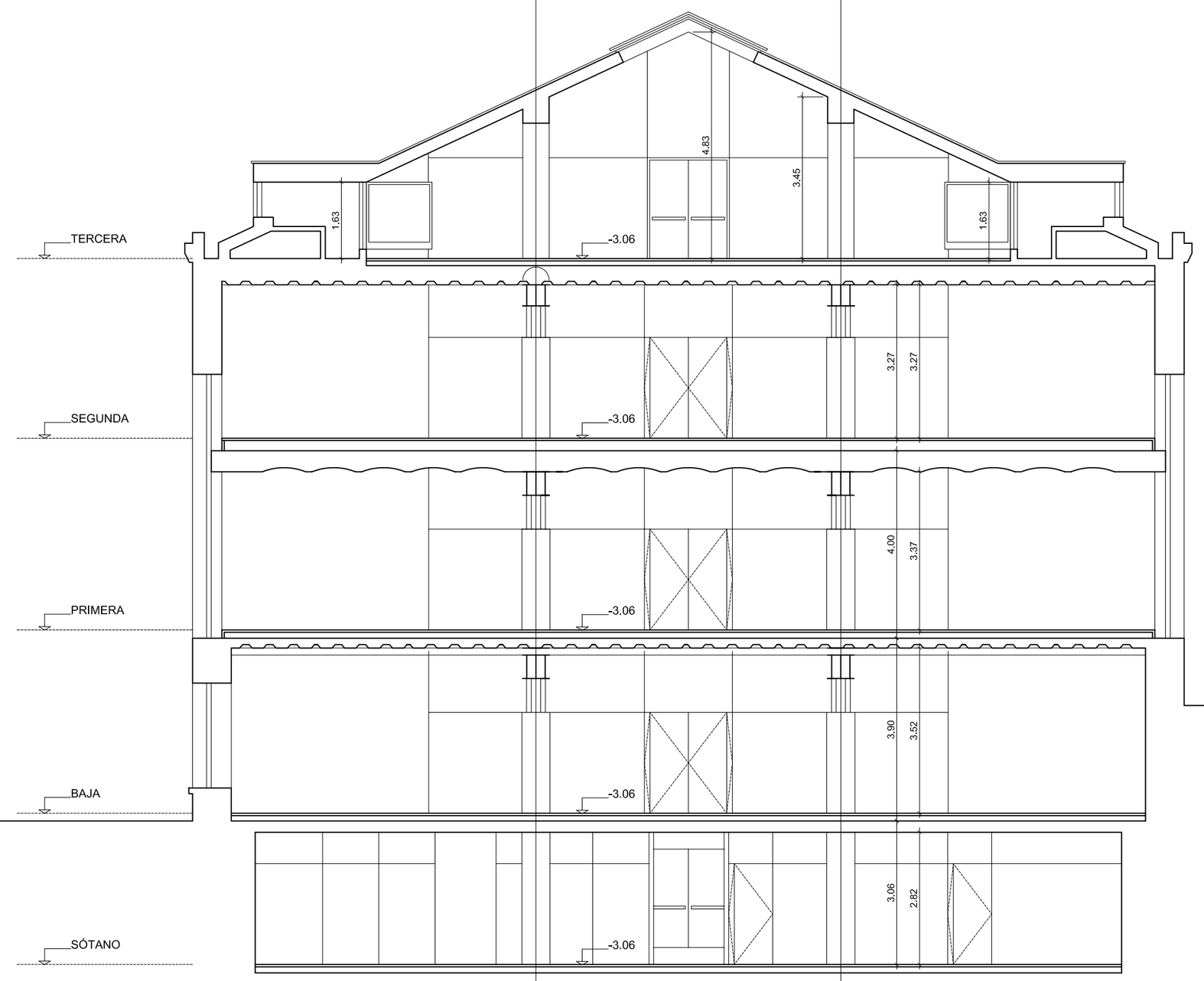

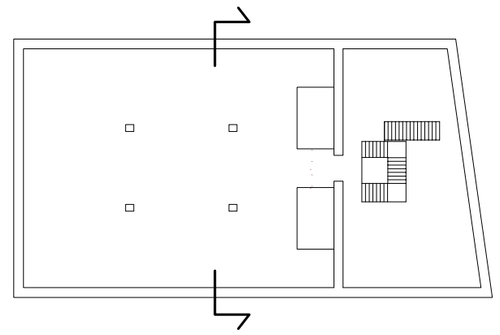

PROYECTO Nº	FECHA:
01-2016	MARZO 2016

REVISIONES

PROYECTO BÁSICO DE MODIFICACIÓN DE INSTALACIONES GENERALES DE EDIFICIO DE OFICINAS CON OBRAS DE CONSERVACIÓN Y ACONDICIONAMIENTO PUNTUAL

C/ Manzanares, 4 c/v C/ Mazarredo, 7, Madrid

SECCIÓN TRANSVERSAL

.

.

EL ARQUITECTO	LA PROPIEDAD
Víctor Wolodarsky Pinhassi	Global Rocinante SA

Nº PLANO	ESCALA
AR-07	1/100