

PIANO TERRENO

SUPERFICIE FONDIARIA

IL RICHIEDENTE \_\_\_\_\_

IL PROGETTISTA  
E D.L. \_\_\_\_\_

L'IMPRESA \_\_\_\_\_

INDIRIZZO: VIA BORRONI, PIAZZA VITTORIO EMANUELE II  
FOGLIO 916 MAPP. 35612, 32976, 32975, 34691, 34692

Elleduestudio srl  
Architetto Walter Loria  
P. Ord. Arch. Prov. Milano 5469  
C.F. LRQWTR58M06F2094  
Via don Pozzi 4 - 20091 - BRESCIA - MI  
tel. 02 66.50.20.23  
sito: www.elleduestudio.it  
email: info@elleduestudio.it

Lo studio si riserva a termine di legge la proprietà di questo disegno con la proibizione di riprodurlo o trasferirlo a terzi senza autorizzazione scritta.

SCIA in variante alla P.E. 86/2025 - Via Borroni, Piazza Vittorio Emanuele II  
Planimetria piano terreno - progetto

**04**  
scala 1:100  
03 - 2026

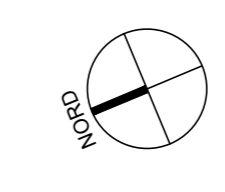

# PIANO TERZO

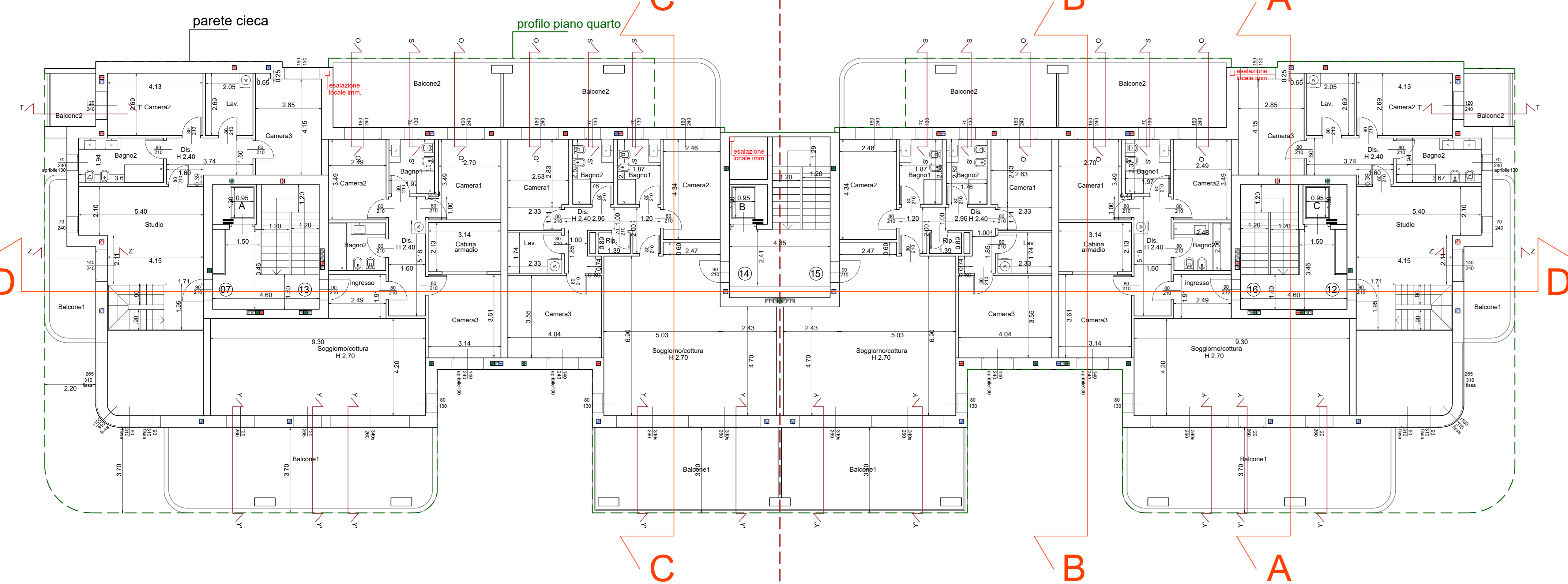

# PIANO QUARTO

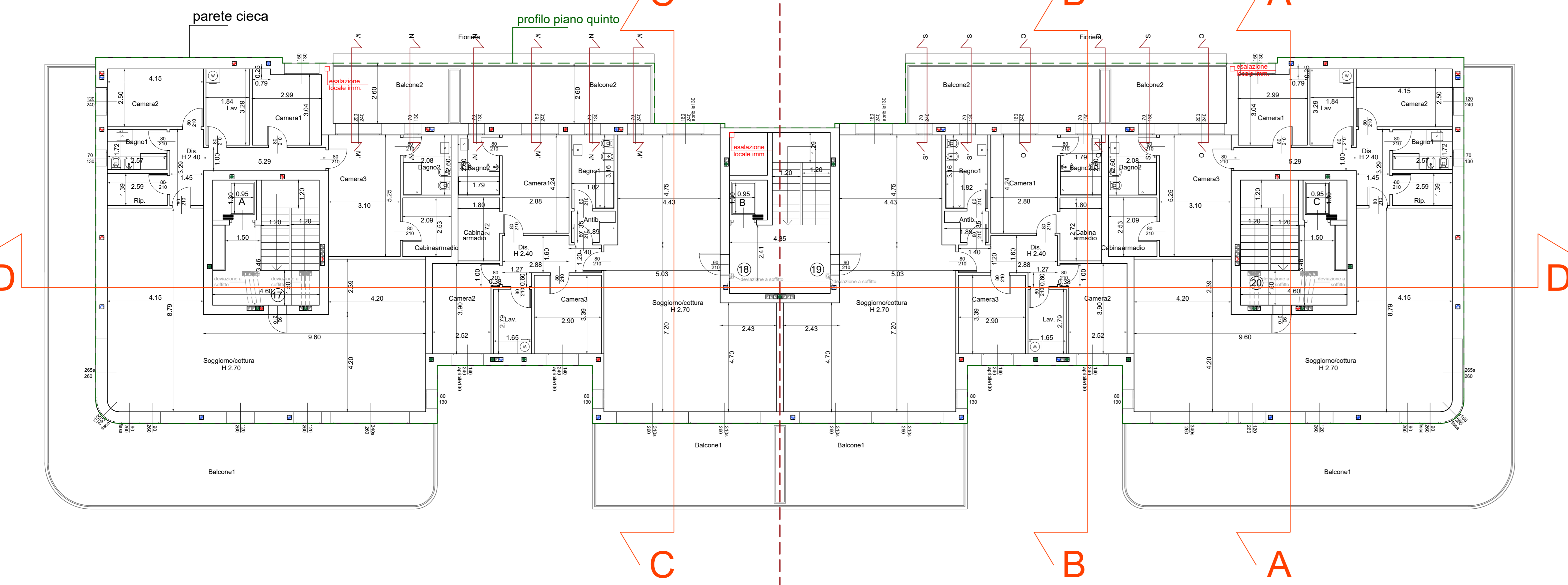

APP. LOCALI	DIMENSIONI	SUP.	LARGH.	SEZ.	ALT. UTILE	RAI	LARGH. ALT.	RA
712 Studio	5,40 x 2,10 = 2,11 x 4,15 = 1,71 x 1,95 =	11,34 8,76 3,33	1,40 0,70	1,23 1,72				
		<b>23,43 mq</b>						
Bagno 2	3,67 x 1,94 =	7,12 mq	0,70	1,80	1,26 mq	1/	7,86	
Camera 2	4,13 x 2,69 =	11,11 mq	1,20	1,27	1,52 mq	1/	7,29	1,20 2,40 2,88 mq 1/ 3,86
Camera 3	2,85 x 4,15 =	11,83 mq	1,50	1,30	1,95 mq	1/	6,07	

APP. LOCALI	DIMENSIONI	SUP.	LARGH.	SEZ.	ALT. UTILE	RAI	LARGH. ALT.	RA
13/16 Soggiorno/cottura	4,20 x 9,30 =	39,06	3,40	yy'	0,80 2,72			
					1,20 0,96		1,7 2,60 4,42	
					1,20 0,96		1,2 2,60 3,12	
					0,80		0,80 1,30 1,04	
		<b>39,06 mq</b>					<b>11,70 mq</b>	1/ 3,34
Camera 1	2,70 x 3,49 =	9,42		oo'	0,97 1,55 mq	1/	6,36	
	0,44 x 1,00 =	0,44						
		<b>9,86 mq</b>	1,60	oo'	0,97 1,55 mq	1/	5,60	
Camera 2	2,49 x 3,49 =	8,69 mq	1,60	oo'	0,97 1,55 mq	1/	5,60	
Camera 3	3,14 x 3,61 =	11,34 mq	1,40	1,80	2,52 mq	1/	4,50	1,40 1,30 1,82 mq 1/ 6,23
Bagno 1	2,37 x 1,97 =	4,67 mq	0,70	ss'	0,47 0,33 mq	>	0,50 mq	
14/15 Soggiorno/cottura	2,43 x 4,70 =	11,42	3,30	yy'	0,80 2,48		1,55 2,60 4,03	
	6,90 x 5,03 =	34,71	3,10	yy'	0,80 2,48		1,55 2,60 4,03	
	0,60 x 2,47 =	1,48	0,80		1,30 1,04		0,80 1,30 1,04	
		<b>47,61 mq</b>					<b>6,00 mq</b>	1/ 7,94
Camera 1	2,83 x 2,63 =	7,44		oo'	0,97 1,55 mq	1/	6,46	
	2,33 x 1,11 =	2,59						
		<b>10,03 mq</b>	1,60	oo'	0,97 1,55 mq	1/	6,46	
Camera 2	4,34 x 2,46 =	10,68						
		<b>10,68 mq</b>	1,60	1,80	2,88 mq	1/	3,71	
Camera 3	4,04 x 3,55 =	14,34						
		<b>14,34 mq</b>	1,40	1,80	2,52 mq	1/	5,69	1,40 1,30 1,82 mq 1/ 7,88
Bagno 1	2,82 x 1,83 =	5,16 mq	0,70	ss'	0,97 0,68 mq	1/	7,60	
Bagno 2	2,82 x 1,80 =	5,08 mq	0,70	ss'	0,97 0,68 mq	1/	7,48	

APP. LOCALI	DIMENSIONI	SUP.	LARGH.	SEZ.	ALT. UTILE	RAI	LARGH. ALT.	RA
17/20 Soggiorno/cottura	9,60 x 4,20 =	40,32	3,40	2,00	6,80		1,7 2,60 4,42	
	2,39 x 4,20 =	10,04	1,20	2,00	2,40		1,2 2,60 3,12	
	4,15 x 8,79 =	36,48	1,20	2,00	2,40		1,2 2,60 3,12	
			0,90	2,00	1,80		0,90 2,60 2,34	
			0,90	2,00	1,80		1,33 2,60 3,45	
			1,57	2,00	3,14			
			2,65	2,00	5,30			
		<b>86,84 mq</b>					<b>23,64 mq</b>	1/ 3,67
								<b>16,45 mq</b>

Camera 1	3,04 x 2,99 =	9,09						
	0,79 x 0,25 =	0,20						
		<b>9,29 mq</b>	1,50	1,30	1,95 mq	1/	4,76	
Camera 2	2,50 x 4,15 =	10,38 mq	1,20	1,80	2,16 mq	1/	4,80	
Camera 3	3,10 x 5,25 =	16,28 mq	2,00	mm'	1,10 2,20 mq	1/	7,40	1,00 2,40 2,40 mq 1/ 7,68
Bagno 1	2,57 x 1,72 =	4,42 mq	0,70	1,30	0,91 mq	1/	4,86	
Bagno 2	2,08 x 2,60 =	5,41 mq	0,70	mm'	0,60 0,42 mq	>	0,50 mq	

18/19 Soggiorno/cottura	2,43 x 4,70 =	11,42	3,30	2,00	6,20		1,55 2,60 4,03	
	5,03 x 7,20 =	36,22	3,10	2,00	6,20		1,55 2,60 4,03	
	4,75 x 4,43 =	21,04	1,60	1,80	2,88		1,6 1,30 2,08	
			0,70	mm'	1,10 0,77		0,70 2,40 1,68	
			0,80	1,30	1,04		0,80 1,30 1,04	
		<b>68,88 mq</b>					<b>17,09 mq</b>	1/ 4,02
								<b>12,86 mq</b>

Camera 1	2,88 x 4,24 =	12,21	1,60	mm'	1,10 1,76 mq	1/	6,94	
Camera 2	2,52 x 3,90 =	9,83						
	0,38 x 1,00 =	0,38						
		<b>10,21 mq</b>	1,40	1,80	2,52 mq	1/	4,05	1,40 1,30 1,82 mq 1/ 5,61
Camera 3	2,90 x 3,39 =	9,83 mq	1,40	1,80	2,52 mq	1/	3,90	1,40 1,30 1,82 mq 1/ 5,40
Bagno 1	3,16 x 1,82 =	5,75 mq	0,70	1,30	0,91 mq	>	0,50 mq	
Bagno 2	2,60 x 1,79 =	4,65 mq	0,70	1,30	0,91 mq	>	0,50 mq	

## SEZIONI PER SPORTI >1,20M

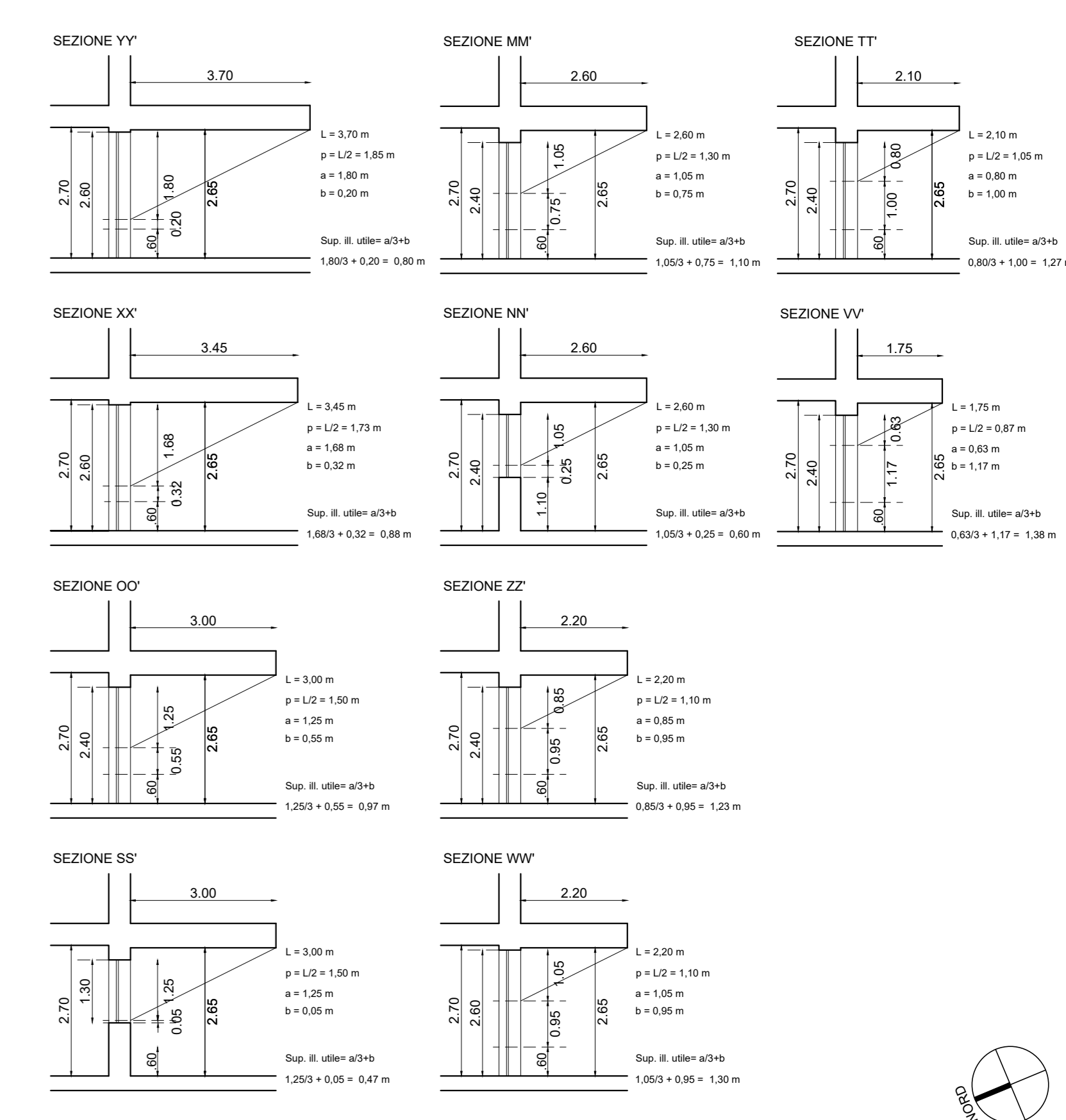

IL RICHIEDENTE \_\_\_\_\_

IL PROGETTISTA \_\_\_\_\_

INDIRIZZO: VIA BORRONI, PIAZZA VITTORIO EMANUELE II

FOLGIO 916 MAPP. 35612, 32976, 32975, 34691, 34692

**Elleduestudio srl**  
 Architetto Walter Loria  
 n° ord. arch. Prov. Milano 5466  
 C.F. LR0719040012081  
 Via Don Pozzi 4 - 20091, Bresso - MI  
 tel. 02.66.50.20.23  
 sito: www.elleduestudio.it  
 email: info@elleduestudio.it

Lo studio si riserva a termine di legge la proprietà di questo disegno con la proibizione di riprodurlo o trasferirlo a terzi senza autorizzazione scritta.

Permesso di Costruire Piano Integrato d'intervento - Via Borroni, Piazza Vittorio Emanuele II  
 Planimetria piani terzo e quarto

**10**  
 scala 1:100  
 07 - 2025  
 Ril: \_\_\_\_\_  
 Resp. Anagra: \_\_\_\_\_  
 Permesso di costruire

# PIANO QUINTO

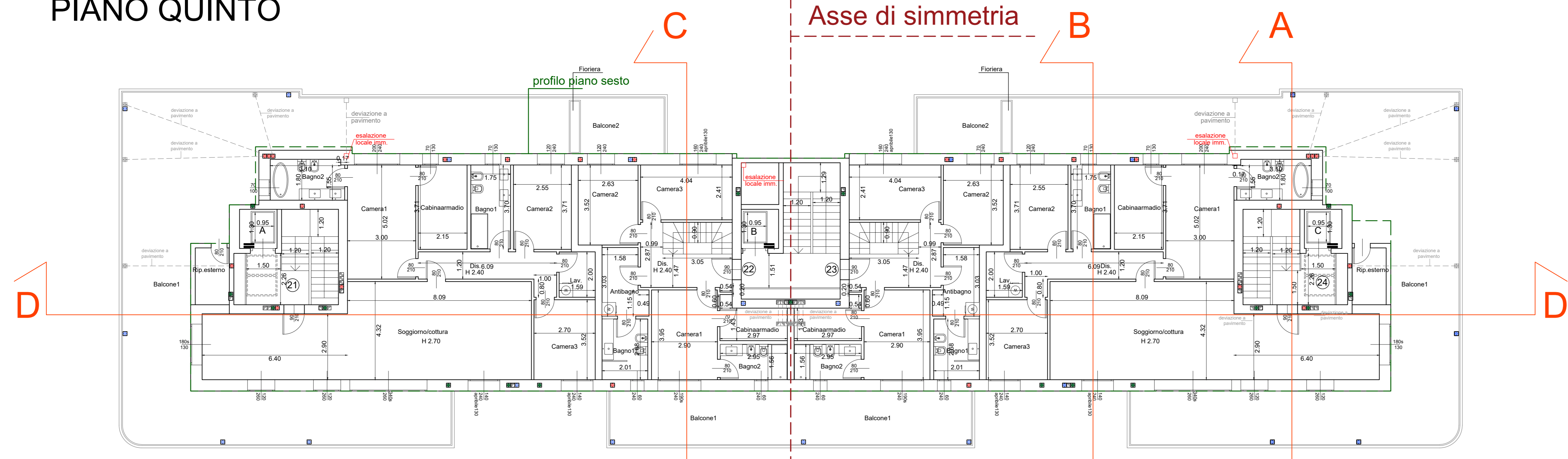

PIANO QUINTO												
APP.	LOCALI	DIMENSIONI	SUP.	LARGH.	SEZ.	ALT.	UTILTE	RAI	LARGH.	ALT.	RA	
21/24	Soggiorno/cottura	6,40 x 2,90 =	18,56	1,40	1,80	2,52			1,4	1,30	1,82	
		4,32 x 6,09 =	26,31	3,40	2,00	6,80			1,7	2,60	4,42	
				1,20	2,00	2,40			1,2	2,60	3,12	
				1,20	2,00	2,40			1,20	2,60	3,12	
				1,80	1,30	2,34		0,90	1,30	1,17		
			<b>53,51 mq</b>					<b>16,46 mq</b>	1/	3,25	<b>13,65 mq</b>	
	Camera 1	3,00 x 5,02 =	15,06	2,00	1,80	3,60		1/	4,18	1,00	2,40	2,40
	Camera 2	2,55 x 3,71 =	9,46	1,20	1,80	2,16		1/	4,38			
	Camera 3	2,70 x 3,52 =	9,50	1,40	1,80	2,52		1/	3,77	1,40	1,30	1,82
	Bagno 1	1,75 x 3,70 =	6,48	0,70	1,30	0,91		1/	7,12			
	Bagno 2	3,10 x 1,80 =	5,58									
		1,55 x 0,17 =	0,26									
			<b>5,84 mq</b>	0,70	1,00	<b>0,70 mq</b>			>	0,50	mq	
22/23	Camera 1	2,90 x 3,95 =	11,46	1,90	1,80	3,42		1/	3,35	0,95	2,40	2,28
		2,63 x 3,52 =	9,26	1,20	1,80	2,16		1/	4,29			
		4,04 x 2,41 =	9,74	1,60	1,80	2,88		1/	3,38	1,60	1,30	2,08
		2,01 x 2,68 =	5,39	0,60	1,80	1,08		1/	4,99			
		2,95 x 1,56 =	4,60	0,60	1,80	1,08		1/	4,26			
			<b>46,06 mq</b>					<b>13,65 mq</b>	1/	5,02	<b>13,65 mq</b>	
	Camera 2	2,63 x 3,52 =	9,26	1,20	1,80	2,16		1/	4,29			
	Camera 3	4,04 x 2,41 =	9,74	1,60	1,80	2,88		1/	3,38	1,60	1,30	2,08
	Bagno 1	2,01 x 2,68 =	5,39	0,60	1,80	1,08		1/	4,99			
	Bagno 2	2,95 x 1,56 =	4,60	0,60	1,80	1,08		1/	4,26			
			<b>46,06 mq</b>					<b>13,65 mq</b>	1/	5,08	<b>13,65 mq</b>	
PIANO SESTO												
APP.	LOCALI	DIMENSIONI	SUP.	LARGH.	SEZ.	ALT.	UTILTE	RAI	LARGH.	ALT.	RA	
22/23	Soggiorno/cottura	12,30 x 4,33 =	53,26	3,10	1,50	4,65			1,55	2,10	3,26	
		5,50 x 2,93 =	16,12	3,40	1,50	5,10			1,70	2,10	3,57	
				3,40	1,50	5,10			1,70	2,10	3,57	
					<b>69,37 mq</b>					<b>19,50 mq</b>	1/	3,56

# PIANO SESTO

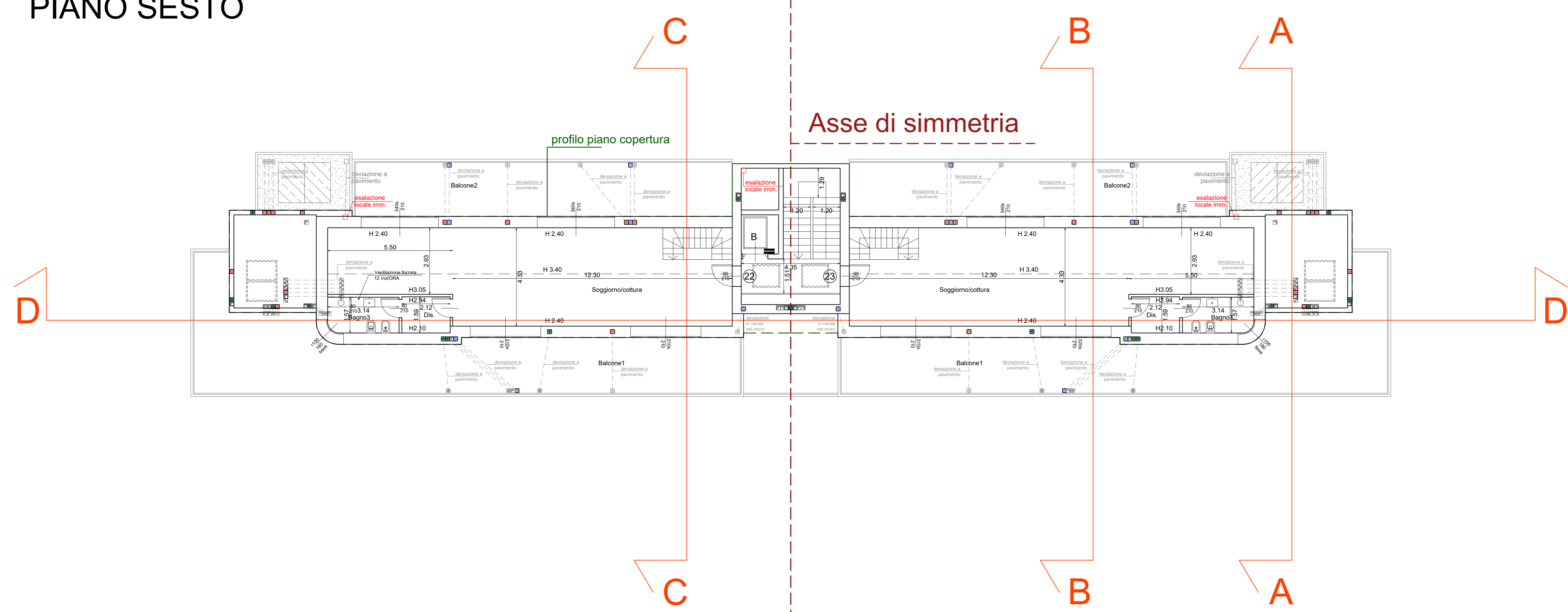

IL RICHIEDENTE \_\_\_\_\_

IL PROGETTISTA \_\_\_\_\_

INDIRIZZO: VIA BORRONI, PIAZZA VITTORIO EMANUELE II

FOGLIO 916 MAPP. 35612, 32976, 32975, 34691, 34692

**ELLE2 STUDIO** Elleduestudio srl  
Architetto Walter Loria

n° ord albo arch. Prov. Milano 5466  
C.F. LRDWTR06M0F2004  
Via don Poppi 4 - 20091-Brescia - MI  
tel. 02 66.60.20.23  
sito: www.elleduestudio.it  
email: info@elleduestudio.it

Lo studio si riserva a termine di legge la proprietà di questo disegno con la proibizione di riprodurlo o trasferirlo a terzi senza autorizzazione scritta.

Permesso di Costruire Piano Integrato d'intervento - Via Borroni, Piazza Vittorio Emanuele II  
Planimetria piani quinto e sesto

**11**  
scala 1:100  
09 - 2025  
Rit. P. 02/2025  
Permesso di costruire

# PIANO PRIMO

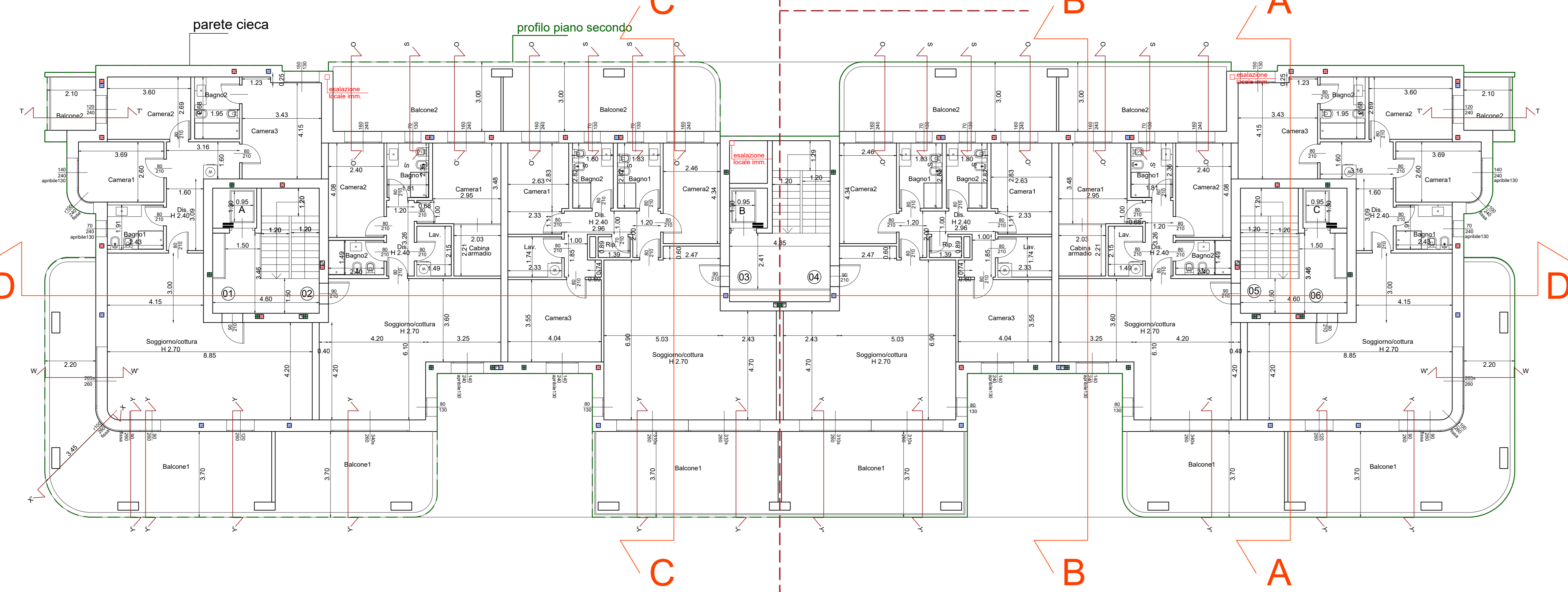

# PIANO SECONDO

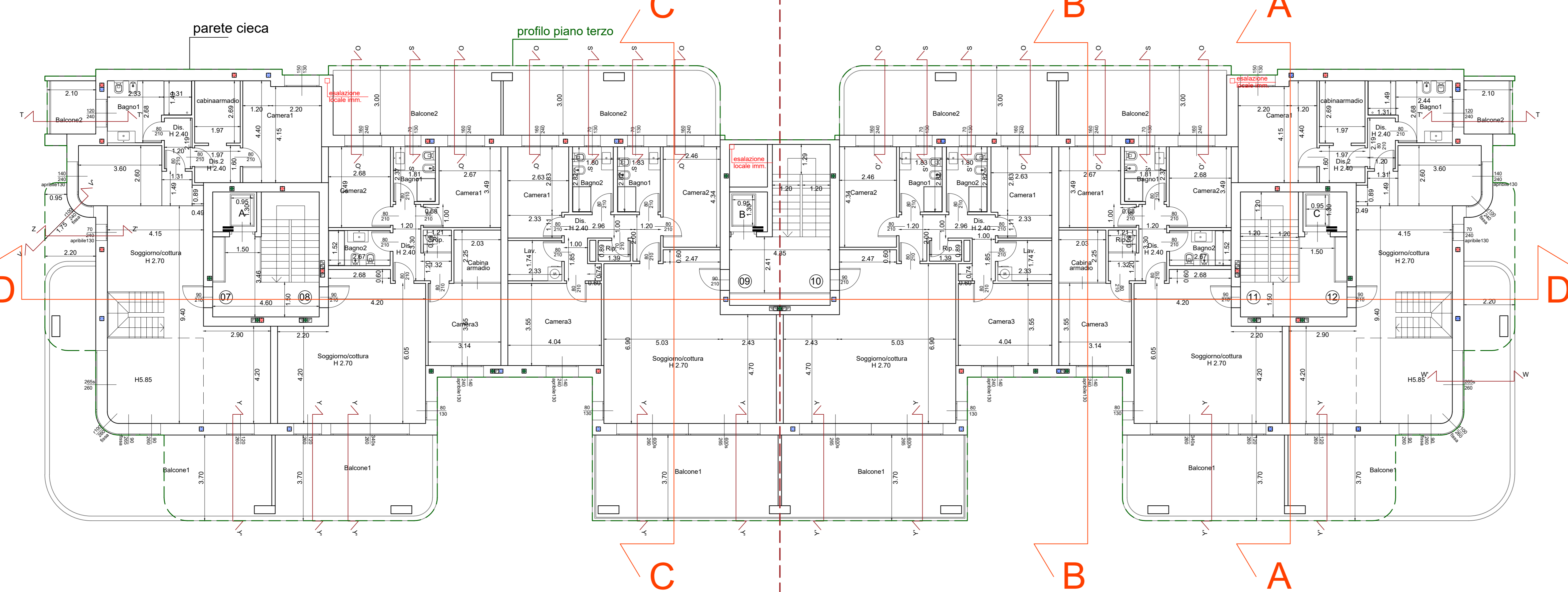

APP.	LOCALI	DIMENSIONI	SUP.	LARGH.	SEZ.	ALT.	UTILE	RAI	LARGH.	ALT.	RA			
1/6	Soggiorno/cottura	4,20 x 8,85 =	37,17 mq	1,20	1,20	0,96	0,96	1,20	2,60	3,12				
		4,15 x 3,00 =	12,45 mq	0,90	1,20	0,72	0,72	0,90	2,60	2,34				
				0,90	1,20	0,72	0,72	1,33	2,60	3,45				
				1,57	1,20	0,88	0,88	1,38						
				<b>49,62 mq</b>				<b>7,23 mq</b>	1/	6,87	<b>8,91 mq</b>	1/		
	Bagno 1	2,43 x 1,91 =	4,64 mq	0,70	1,80	1,26	1,26	0,70	1,30	0,91 mq	1/			
	Camera 1	2,60 x 3,69 =	9,59	1,40	1,80	2,52	2,52	1,40	1,30	1,82 mq	1/			
				1,57	1,80	2,83	2,83	1,38						
				<b>9,59 mq</b>				<b>5,95 mq</b>	1/	1,79	1,40	1,30	1,82 mq	1/
					1,23	0,25	0,31	0,31	1,40	1,30	1,82 mq	1/		
2/5	Soggiorno/cottura	6,10 x 4,20 =	25,62 mq	3,40	1,50	1,30	1,95	1,50	1,70	2,60	4,42			
		4,20 x 0,40 =	1,68 mq	0,80	1,30	1,04	1,04	0,80	1,30	1,04				
		3,25 x 3,60 =	11,70 mq	1,40	1,80	2,52	2,52	1,40	1,30	1,82				
								1,57						
				<b>39,00 mq</b>				<b>6,28 mq</b>	1/	6,21	<b>7,28 mq</b>	1/		
	Camera 1	3,48 x 2,95 =	10,27	1,60	0,97	1,55	1,55	1,60	0,97	1,55	1,70			
				0,68	1,00	0,68	0,68	0,68	1,00	0,68	0,68			
				<b>10,09 mq</b>				<b>1,55 mq</b>	1/	6,46				
	Camera 2	2,40 x 4,08 =	9,79	1,60	0,97	1,55	1,55	1,60	0,97	1,55	1,70			
				0,68	1,00	0,68	0,68	0,68	1,00	0,68	0,68			
			<b>9,79 mq</b>				<b>1,55 mq</b>	1/	6,31					
Bagno 1	2,36 x 1,81 =	4,27	0,70	1,30	0,91	0,91	> 0,50	0,70	1,30	0,91				
3/4	Soggiorno/cottura	2,43 x 4,70 =	11,42	3,10	1,50	0,80	2,48	3,10	1,55	2,60	4,03			
		6,90 x 5,03 =	34,71	3,10	1,50	0,80	2,48	3,10	1,55	2,60	4,03			
		0,60 x 2,47 =	1,48	0,80	1,30	1,04	1,04	0,80	1,30	1,04				
								1,57						
				<b>47,61 mq</b>				<b>6,00 mq</b>	1/	7,94	<b>9,10 mq</b>	1/		
	Camera 1	2,83 x 2,63 =	7,44	1,60	0,97	1,55	1,55	1,60	0,97	1,55	1,70			
				2,59	1,00	2,59	2,59	2,59	1,00	2,59	2,59			
				<b>10,09 mq</b>				<b>1,55 mq</b>	1/	6,46				
	Camera 2	4,33 x 2,46 =	10,65	1,60	0,97	1,55	1,55	1,60	0,97	1,55	1,70			
				0,68	1,00	0,68	0,68	0,68	1,00	0,68	0,68			
			<b>10,65 mq</b>				<b>1,55 mq</b>	1/	6,86					
Camera 3	4,04 x 3,55 =	14,34	1,40	1,80	2,52	2,52	1,40	1,30	1,82					
			0,68	1,00	0,68	0,68	0,68	1,00	0,68	0,68				
			<b>14,34 mq</b>				<b>2,52 mq</b>	1/	5,69	1,40	1,30	1,82 mq	1/	
Bagno 1	2,82 x 1,83 =	5,16	0,70	1,30	0,97	0,97	0,68	0,70	1,30	0,97				
			0,68	1,00	0,68	0,68	0,68	1,00	0,68	0,68				
			<b>5,16 mq</b>				<b>0,68 mq</b>	1/	7,60					
Bagno 2	2,82 x 1,80 =	5,08	0,70	1,30	0,97	0,97	0,68	0,70	1,30	0,97				
			0,68	1,00	0,68	0,68	0,68	1,00	0,68	0,68				
			<b>5,08 mq</b>				<b>0,68 mq</b>	1/	7,48					
PIANO SECONDO	7/12	Soggiorno/cottura	4,20 x 2,90 =	12,18	1,20	1,20	0,96	1,2	2,40	2,88				
			4,15 x 9,40 =	39,01	0,90	2,00	1,80	0,9	2,60	2,34				
			3,60 x 2,60 =	9,36	0,90	2,00	1,80	1,33	2,60	3,45				
			1,49 x 1,31 =	1,95	1,57	2,00	3,14	1,49	1,30	0,91				
			0,89 x 0,49 =	0,44	2,65	2,00	5,30	1,40	1,30	1,82				
					1,57	1,38	2,17	2,17						
					0,70	1,23	0,96	0,96						
					1,40	1,80	2,52	2,52						
					<b>62,94 mq</b>				<b>18,55 mq</b>	1/	3,39	<b>11,40 mq</b>	1/	
						4,15 x 2,20 =	9,13	1,60	0,97	1,55	1,55	1,70		
				4,40 x 1,20 =	5,28	1,60	0,97	1,55	1,55	1,70				
			<b>14,41 mq</b>				<b>1,95 mq</b>	1/	7,39					
Bagno 1	2,33 x 2,68 =	6,24	0,70	1,30	0,97	0,97	0,70	1,30	0,97					
			1,31	1,49	1,95	1,95	1,31	1,49	1,95	1,95				
			<b>8,20 mq</b>				<b>1,27</b>	1,27	1,52 mq	1/	5,38			
8/11	Soggiorno/cottura	4,20 x 2,20 =	9,24	3,40	1,50	0,80	2,72	3,40	1,7	2,60	4,42			
		4,20 x 6,05 =	25,41	0,80	1,30	1,04	1,04	0,8	1,30	1,04				
		2,68 x 0,60 =	1,61	1,20	1,57	1,95	1,20	2,60	3,12					
								1,57						
				<b>36,26 mq</b>				<b>4,72 mq</b>	1/	7,68	<b>8,58 mq</b>	1/		
	Camera 1	2,67 x 3,49 =	9,32	1,60	0,97	1,55	1,55	1,60	0,97	1,55	1,70			
				0,68	1,00	0,68	0,68	0,68	1,00	0,68	0,68			
				<b>10,00 mq</b>				<b>1,55 mq</b>	1/	6,44				
	Camera 2	2,68 x 3,49 =	9,35	1,60	0,97	1,55	1,55	1,60	0,97	1,55	1,70			
				0,68	1,00	0,68	0,68	0,68	1,00	0,68	0,68			
			<b>9,35 mq</b>				<b>1,55 mq</b>	1/	6,03					
Camera 3	3,14 x 3,55 =	11,15	1,40	1,80	2,52	2,52	1,40	1,30	1,82					
			0,68	1,00	0,68	0,68	0,68	1,00	0,68	0,68				
			<b>11,15 mq</b>				<b>2,52 mq</b>	1/	4,42	1,40	1,30	1,82 mq	1/	
Bagno 1	2,37 x 1,81 =	4,29	0,70	1,30	0,97	0,97	> 0,50	0,70	1,30	0,97				
			0,68	1,00	0,68	0,68	0,68	1,00	0,68	0,68				
			<b>4,29 mq</b>				<b>0,33 mq</b>	>	0,50					
9/10	Soggiorno/cottura	2,43 x 4,70 =	11,42	3,10	1,50	0,80	2,48	3,10	1,55	2,60	4,03			
		6,90 x 5,03 =	34,71	3,10	1,50	0,80	2,48	3,10	1,55	2,60	4,03			
		0,60 x 2,47 =	1,48	0,80	1,30	1,04	1,04	0,80	1,30	1,04				
								1,57						
				<b>47,61 mq</b>				<b>6,00 mq</b>	1/	7,94	<b>9,10 mq</b>	1/		
	Camera 1	2,83 x 2,63 =	7,44	1,60	0,97	1,55	1,55	1,60	0,97	1,55	1,70			
				2,59	1,00	2,59	2,59	2,59	1,00	2,59	2,59			
				<b>10,09 mq</b>				<b>1,55 mq</b>	1/	6,46				
	Camera 2	4,33 x 2,46 =	10,65	1,60	0,97	1,55	1,55	1,60	0,97	1,55	1,70			
				0,68	1,00	0,68	0,68	0,68	1,00	0,68	0,68			
			<b>10,65 mq</b>				<b>1,55 mq</b>	1/	6,86					
Camera 3	4,04 x 3,55 =	14,34	1,40	1,80	2,52	2,52	1,40	1,30	1,82					
			0,68	1,00	0,68	0,68	0,68	1,00	0,68	0,68				
			<b>14,34 mq</b>				<b>2,52 mq</b>	1/	6,64	1,40	1,30	1,82 mq	1/	
Bagno 1	2,82 x 1,83 =	5,16	0,70	1,30	0,97	0,97	0,68	0,70	1,30	0,97				
			0,68	1,00	0,68	0,68	0,68	1,00	0,68	0,68				
			<b>5,16 mq</b>				<b>0,68 mq</b>	1/	7,60					
Bagno 2	2,82 x 1,80 =	5,08	0,70	1,30	0,97	0,97	0,68	0,70	1,30	0,97				
			0,68	1,00	0,68	0,68	0,68	1,00	0,68	0,68				
			<b>5,08 mq</b>				<b>0,68 mq</b>	1/	7,48					

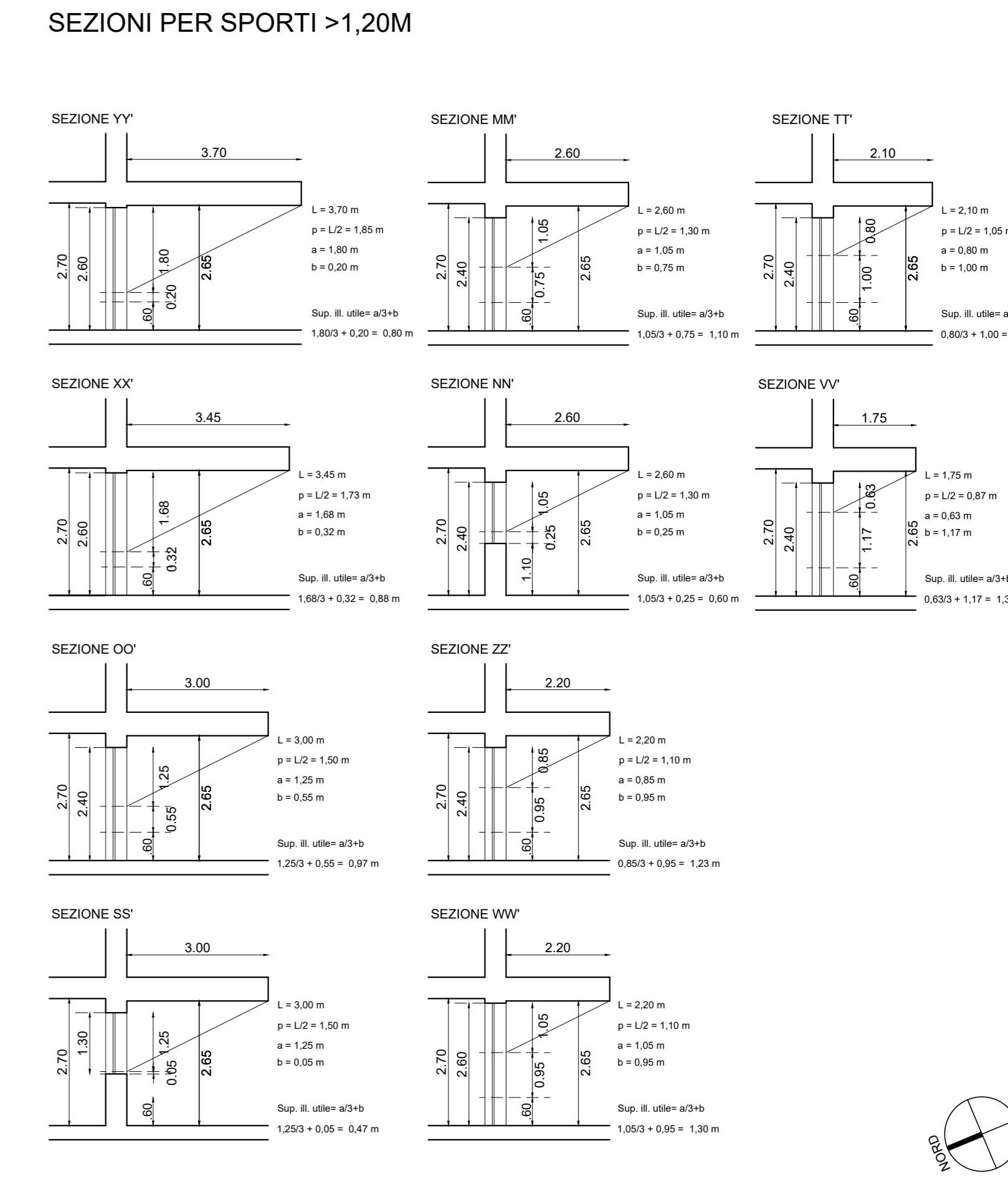

**IL RICHIEDENTE** \_\_\_\_\_

**IL PROGETTISTA** \_\_\_\_\_

INDIRIZZO: VIA BORRONI, PIAZZA VITTORIO EMANUELE II

FOLLIO 916 MAPP. 35612, 32976, 32975, 34691, 34692

**Elleduestudio srl**  
Architetto Walter Loria

n° ord albo arch. Prov. Milano 5466  
C.F. LR07180300912081  
Via Don Pazzi 4 - 20091, Bresso - MI  
tel. 02.66.50.20.23  
sito: www.elleduestudio.it  
email: info@elleduestudio.it

Lo studio si riserva a termine di legge la proprietà di questo disegno con la proibizione di riprodurlo o trasferirlo a terzi senza autorizzazione scritta.

**09**  
scala 1:100  
07 - 2025

Permessi di Costruire Piano Integrato d'intervento - Via Borroni, Piazza Vittorio Emanuele II  
Planimetria piani primo e secondo

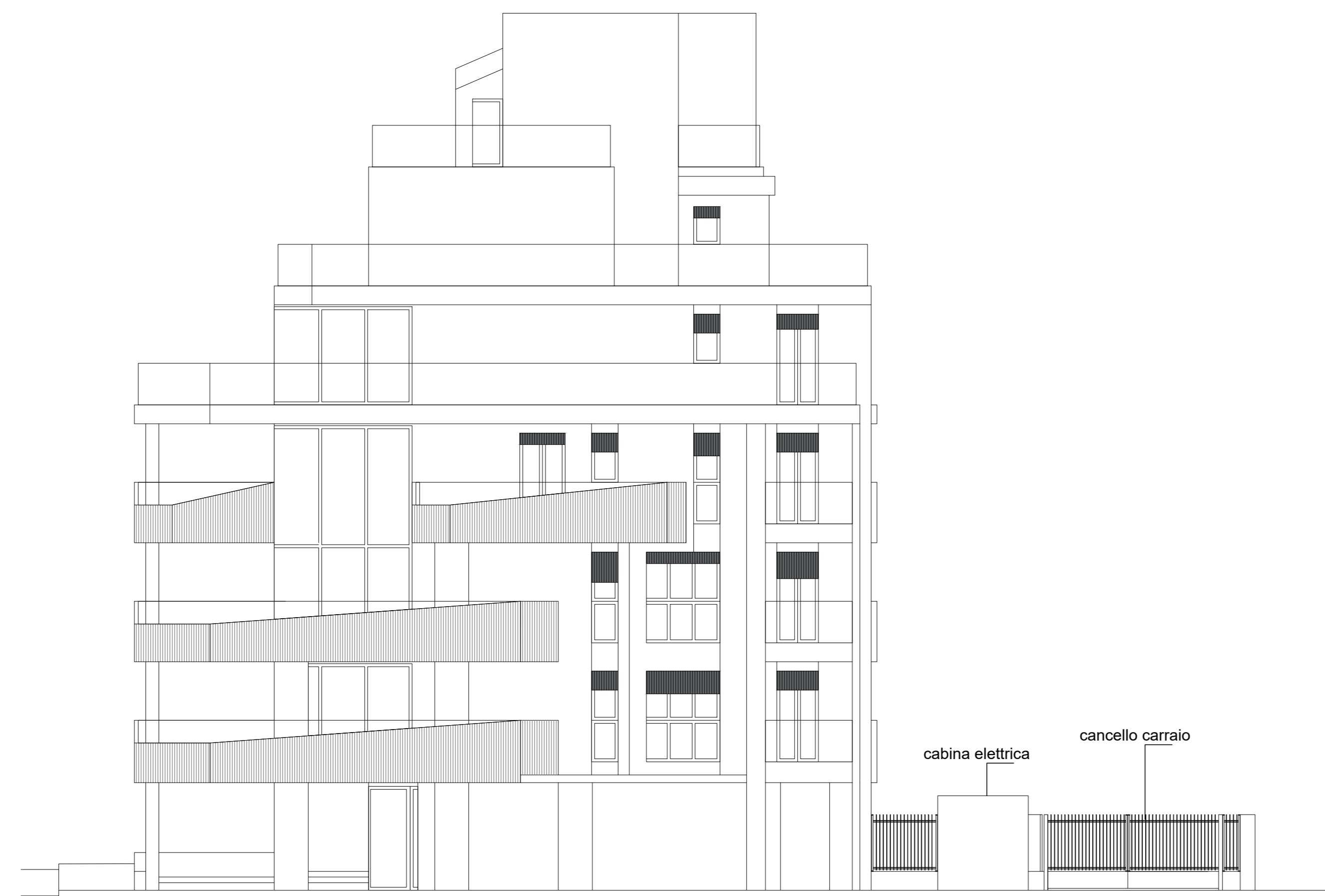

PROSPETTO SUD

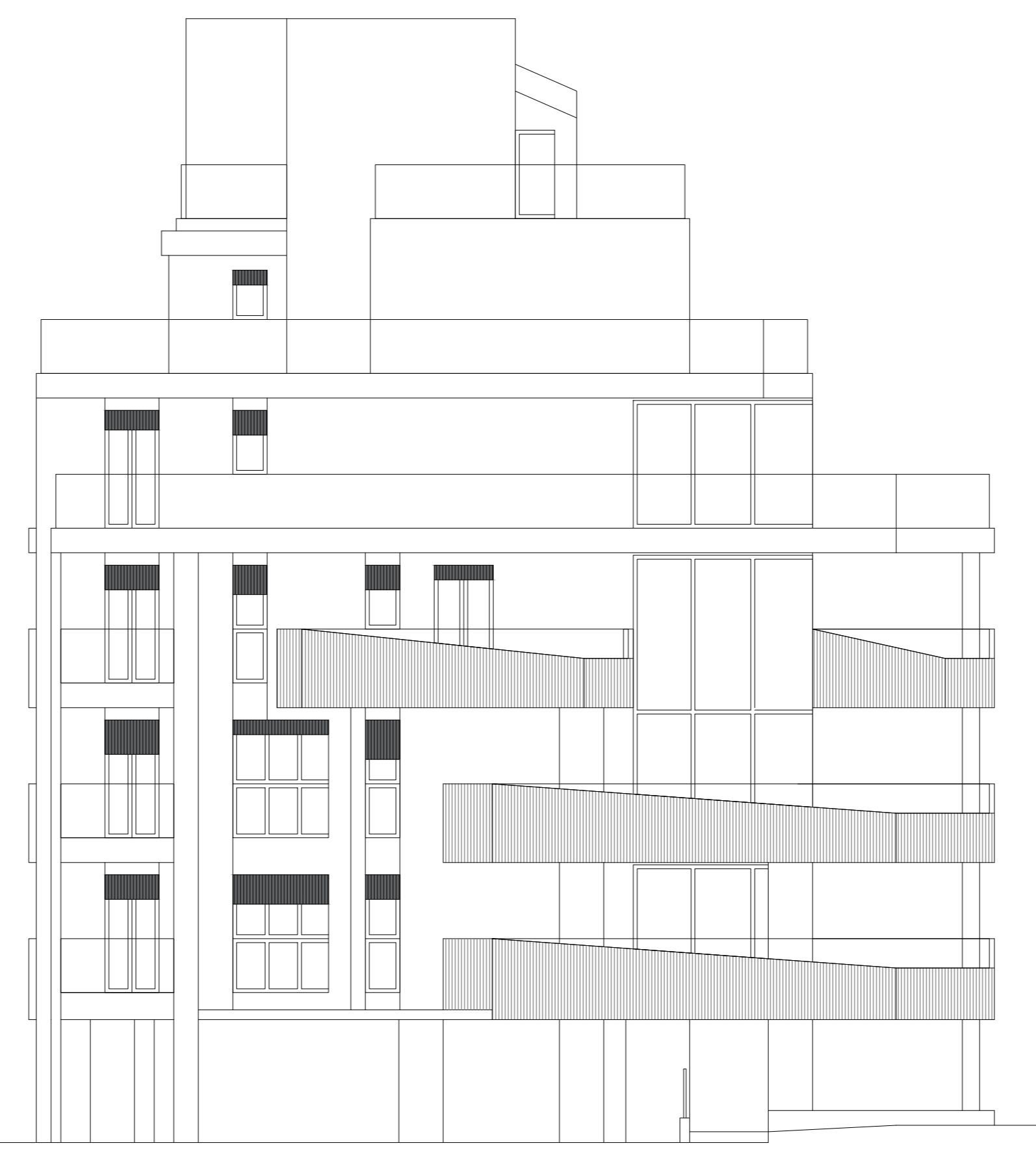

PROSPETTO NORD

IL RICHIEDENTE \_\_\_\_\_

IL PROGETTISTA  
E D.L. \_\_\_\_\_

L'IMPRESA \_\_\_\_\_

INDIRIZZO: VIA BORRONI, PIAZZA VITTORIO EMANUELE II  
FOGLIO 916 MAPP. 35612, 32976, 32975, 34691, 34692



**Elleduestudio srl**  
Architetto **Walter Loria**  
n° ord. albo arch. Prov. Milano 5466  
C.F. LR047195804022091  
Via dei Pazzi 4 - 20091, Bresso - MI  
tel. 02 86.50.20.23  
sito: www.elleduestudio.it  
email: info@elleduestudio.it

Lo studio si riserva a termine di legge la proprietà di questo disegno con la proibizione di riprodurlo o trasferirlo a terzi senza autorizzazione scritta.

SCIA in variante alla P.E. 86/2025 - Via Borroni, Piazza Vittorio Emanuele II  
Prospetti nord e sud - progetto

**17**

scala 1:100  
03 - 2026

file:  
Borroni\_Audio - Via Borroni  
SCIA per modifica piano terreno

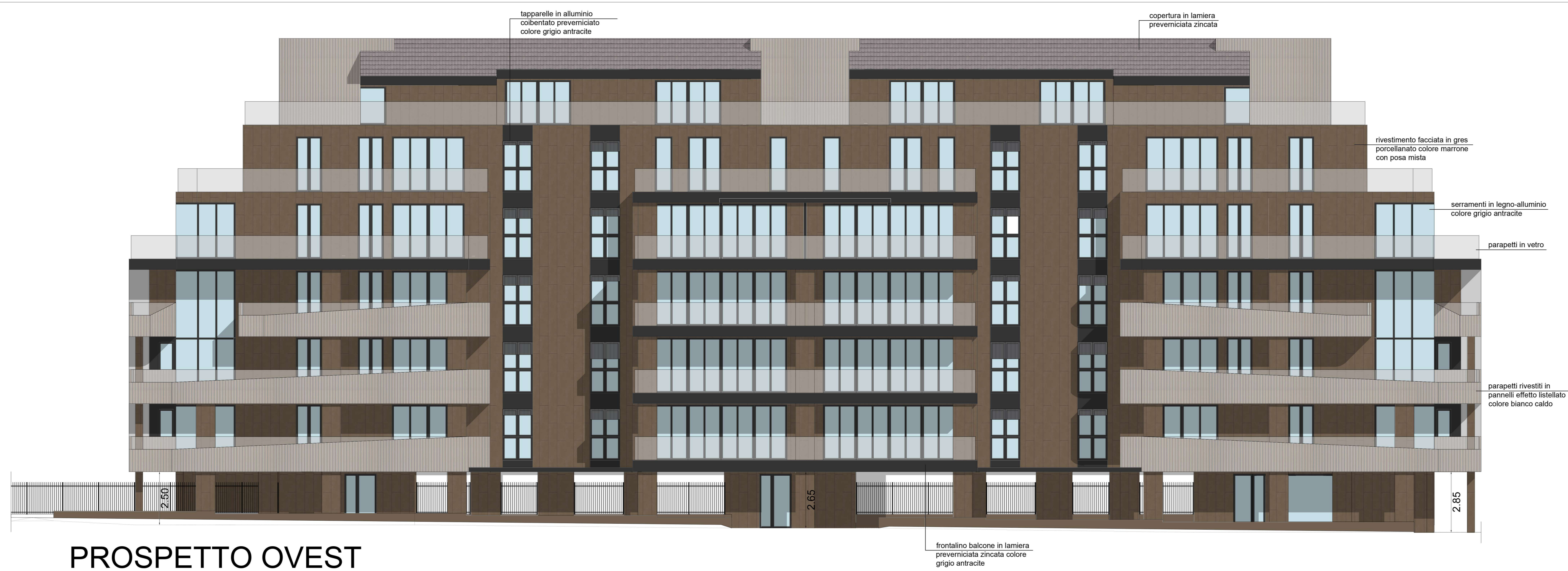

PROSPETTO OVEST



PROSPETTO EST

IL RICHIEDENTE \_\_\_\_\_

IL PROGETTISTA  
E D.L. \_\_\_\_\_

L'IMPRESA \_\_\_\_\_

INDIRIZZO: VIA BORRONI, PIAZZA VITTORIO EMANUELE II

FOLGIO 916 MAPP. 35612, 32976, 32975, 34691, 34692



Elleduestudio srl

Architetto Walter Loria

n° ord. allo arch. Prov. Milano 3446  
C.F. LRCWTR59M06F2054  
Via don Pazzi 4 - 20091, Bresso - MI  
tel. 02.85.50.20.23  
sito: www.elleduestudio.it  
email: info@elleduestudio.it

Lo studio si riserva a termini di legge la proprietà di questo disegno con la proibizione di riprodurlo o trasferirlo a terzi senza autorizzazione scritta.

SCIA in variante alla P.E. 86/2025 - Via Borroni, Piazza Vittorio Emanuele II  
Prospetti Est e Ovest - progetto

14

scala 1:100  
03 - 2026

File: Busto Arsizio - via Borroni  
SCIA per modifica piano terreno



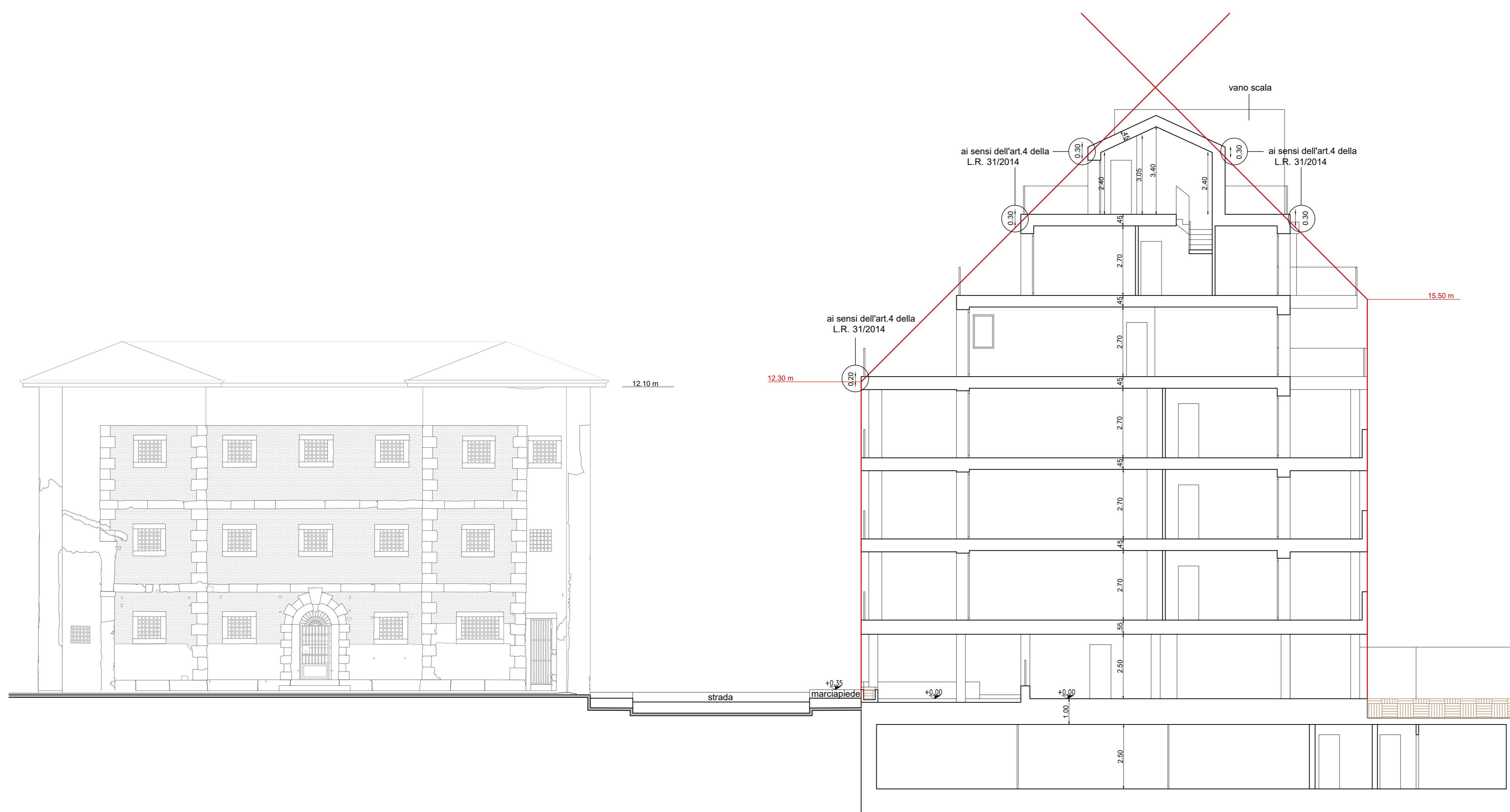

SEZIONE CC

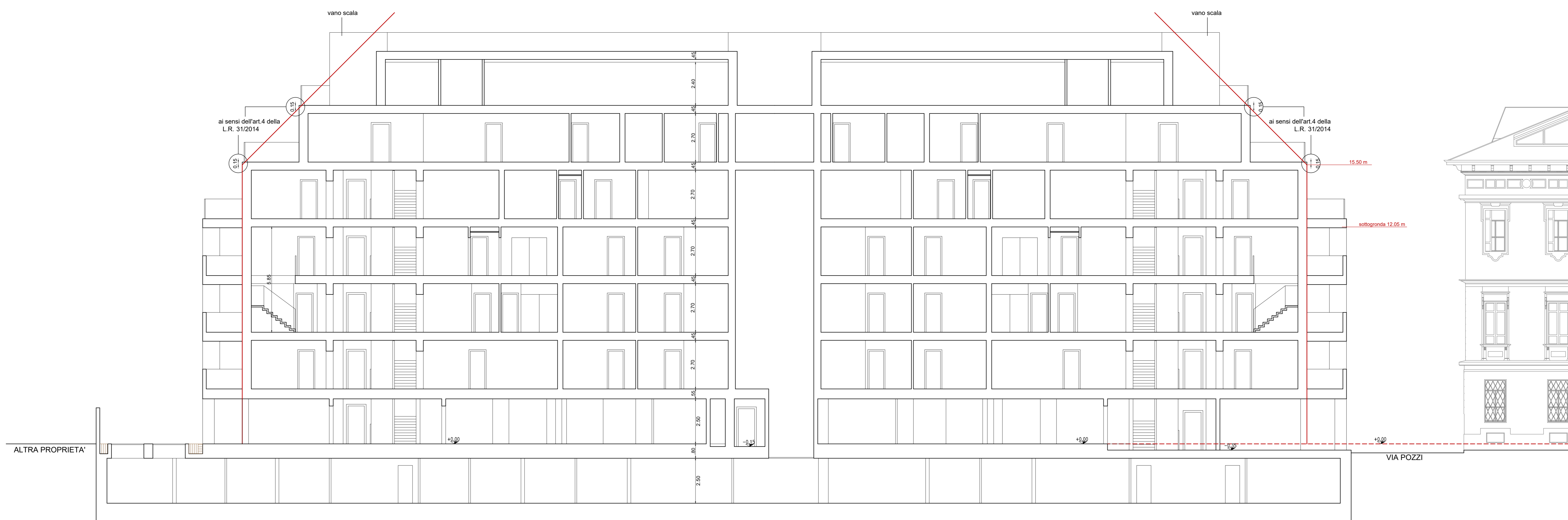

SEZIONE DD



IL RICHIEDENTE \_\_\_\_\_  
 IL PROGETTISTA  
 E D.L. \_\_\_\_\_  
 L'IMPRESA \_\_\_\_\_

INDIRIZZO: VIA BORRONI, PIAZZA VITTORIO EMANUELE II

FOGLIO 916 MAPP. 35612, 32976, 32975, 34691, 34692



Elleduestudio srl  
 Architetto Walter Loria  
 n° circ. albo arch. Prov. Milano 3466  
 C.F. LRCWTR99M06F2054  
 Via don Pizzi 4 - 20091, Bresso - MI  
 tel. 02.66.50.20.23  
 sito: www.elleduestudio.it  
 email: info@elleduestudio.it

Lo studio si riserva a termini di legge la proprietà di questo disegno con la proibizione di riprodurlo o trasferirlo a terzi senza autorizzazione scritta.

SCIA in variante alla P.E. 86/2025 - Via Borroni, Piazza Vittorio Emanuele II  
 Sezioni CC e DD - progetto

11

Scala 1:100  
 03 - 2026

File:  
 Bresso\_Ancora - Via Borroni  
 SCIA per modifica piano terreno