



---

**PRODUCTO**  
**PAISLEY LAXMI**

---

25x25 (10"x10") | Porcelánico

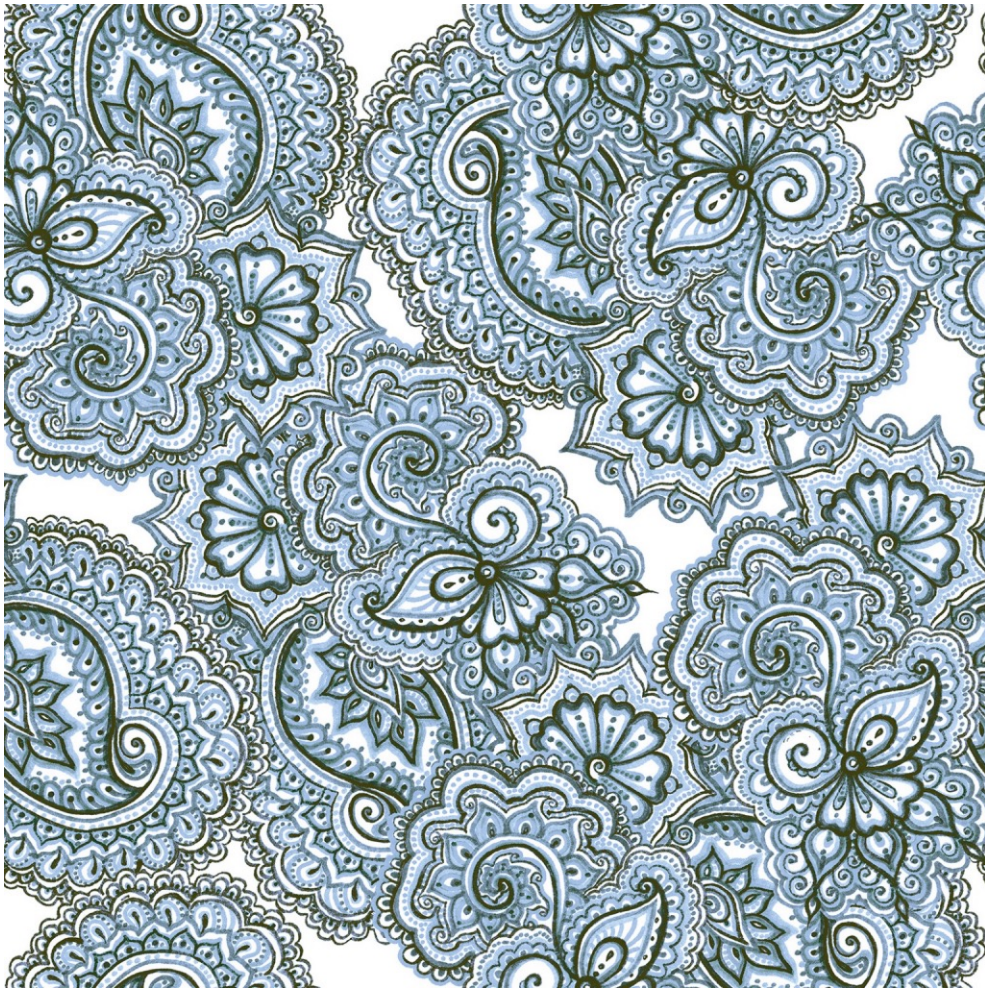

**VARIEDAD GRÁFICA**

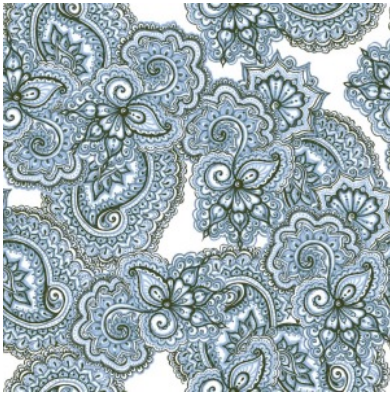
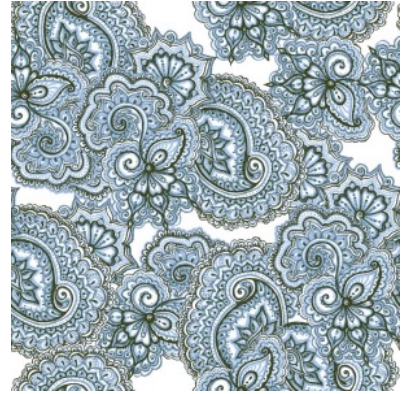



## AMBIENTES



## DATOS TÉCNICOS

NOMBRE: PAISLEY LAXMI  
CÓDIGO: ES000000041624  
AGRUPACIONES: Belle Epoque, Innova  
SERIE: PAISLEY  
FORMATO: 25x25 (10"x10")  
CÓDIGO DE VENTA: M125  
DISPONIBILIDAD: Keros Bulgaria (Ruse)|Keros  
Cerámica (Onda-Castellón)  
TIPO DE PASTA: Porcelánico  
ACABADO: Mate  
ASPECTO: Hidráulico  
USO: Polivalente

RESISTENCIA A HELADAS: Sí  
PEI: IV  
MOHS: 6  
JUNTA RECOMENDADA: Mínimo 3mm  
RESISTENCIA A MANCHAS: 5  
RESISTENCIA A ATAQUE QUÍMICO: GA-GLA-GHA  
RODAPIÉ: Rodapié y Peldaño disponible. Consulte  
precio y disponibilidad  
NOTAS: Este artículo es sensible a la orientación. Debe  
colocarse de manera adecuada para que forme la  
figura correcta

**EMBALAJE**

Formato	Tipo producto	CAJA			PALET			EUROPALET		
		pzs	m <sup>2</sup>	kg	cajas	m <sup>2</sup>	kg	cajas	m <sup>2</sup>	kg
25x25 (10"x10")	Base	18	1.13	18.35	0	0	0	44	49.72	830.4

**UNIDAD DE VENTA** m2

**FORMATO EUROPALET** 80x120

**AVISO** El contenido de esta lista de embalajes es de carácter orientativo, los contenidos de los embalajes pueden variar. Por favor, consulte con nuestros comerciales para su relación exacta.