

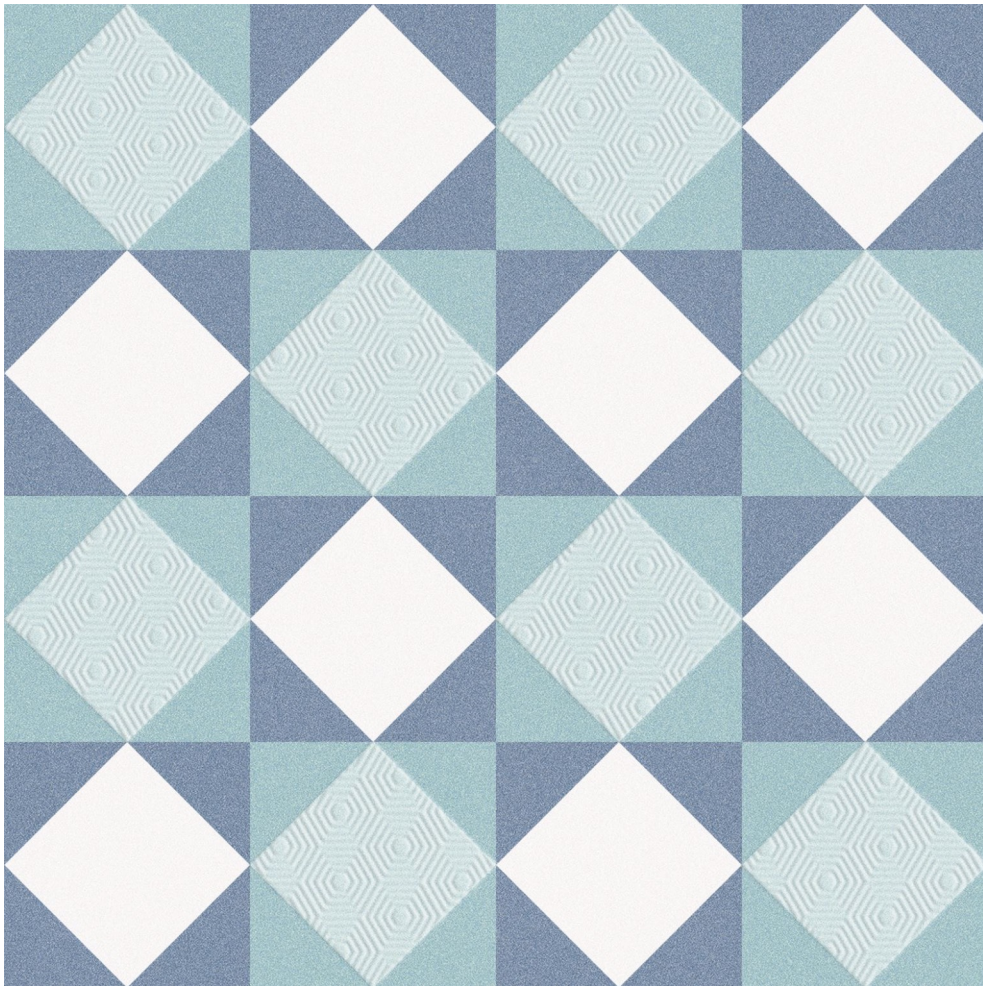

PRODUCTO

MALLORCA CALOBRA

25x25 (10"x10") | Porcelánico



AMBIENTES



DATOS TÉCNICOS

NOMBRE: MALLORCA CALOBRA
CÓDIGO: ES000000039523
AGRUPACIONES: Belle Époque, Innova
SERIE: MALLORCA
FORMATO: 25x25 (10"x10")
CÓDIGO DE VENTA: M125
DISPONIBILIDAD: Keros Bulgaria (Ruse)|Keros
Cerámica (Onda-Castellón)
TIPO DE PASTA: Porcelánico
ACABADO: Brillo Granilla
ASPECTO: Hidráulico
USO: Polivalente

RESISTENCIA A HELADAS: Sí
PEI: IV
MOHS: 6
JUNTA RECOMENDADA: Mínimo 3mm
RESISTENCIA A MANCHAS: 5
RESISTENCIA A ATAQUE QUÍMICO: GA-GLA-GHA
NOTAS: Este artículo es sensible a la orientación. Debe colocarse de manera adecuada para que forme la figura correcta

EMBALAJE

		CAJA			PALET			EUROPALET		
Formato	Tipo producto	pzs	m ²	kg	cajas	m ²	kg	cajas	m ²	kg
25x25 (10"x10")	Base	16	1	16.6	0	0	0	54	54	920

UNIDAD DE VENTA m2

FORMATO EUROPALET 80x120

AVISO El contenido de esta lista de embalajes es de carácter orientativo, los contenidos de los embalajes pueden variar. Por favor, consulte con nuestros comerciales para su relación exacta.