



PRODUCTO

BETON GRIS

59.6x59.6 · Rectificado (23"x23") | Porcelánico



VARIEDAD GRÁFICA

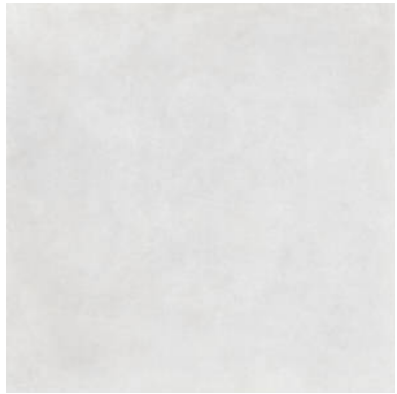

AMBIENTES



DATOS TÉCNICOS

NOMBRE: BETON GRIS
CÓDIGO: BG000000000881
AGRUPACIONES: Innova
SERIE: BETON
FORMATO: 59.6x59.6 · Rectificado (23"x23")
ESPESOR: 9.8
CÓDIGO DE VENTA: A051
DISPONIBILIDAD: Keros Bulgaria (Ruse)
TIPO DE PASTA: Porcelánico
ACABADO: Mate
DESTONIFICADO: V2
ASPECTO: Cemento
USO: Polivalente
RECTIFICADO: Sí

RESISTENCIA A HELADAS: Sí
PEI: IV
MOHS: 7
JUNTA: Mínimo 3mm
RESISTENCIA A MANCHAS: 5
RESISTENCIA A ATAQUE QUÍMICO: GA-GLA-GHA
RESISTENCIA AL DESPLAZAMIENTO: R9

EMBALAJE

Formato	Tipo producto	CAJA			PALET			EUROPALET		
		pzs	m ²	kg	cajas	m ²	kg	cajas	m ²	kg
59.6x59.6 · Rectificado (23"x23")	Base	4	1.42	30.2	32	45.44	980	24	34.08	750

UNIDAD DE VENTA m2

FORMATO PALET 100x100

FORMATO EUROPALET 80x120

AVISO El contenido de esta lista de embalajes es de carácter orientativo, los contenidos de los embalajes pueden variar. Por favor, consulte con nuestros comerciales para su relación exacta.