

# codicer

---

## **PRODUCTO**

### **PROV. BASIC WHITE**

---

16x33 Provenzal

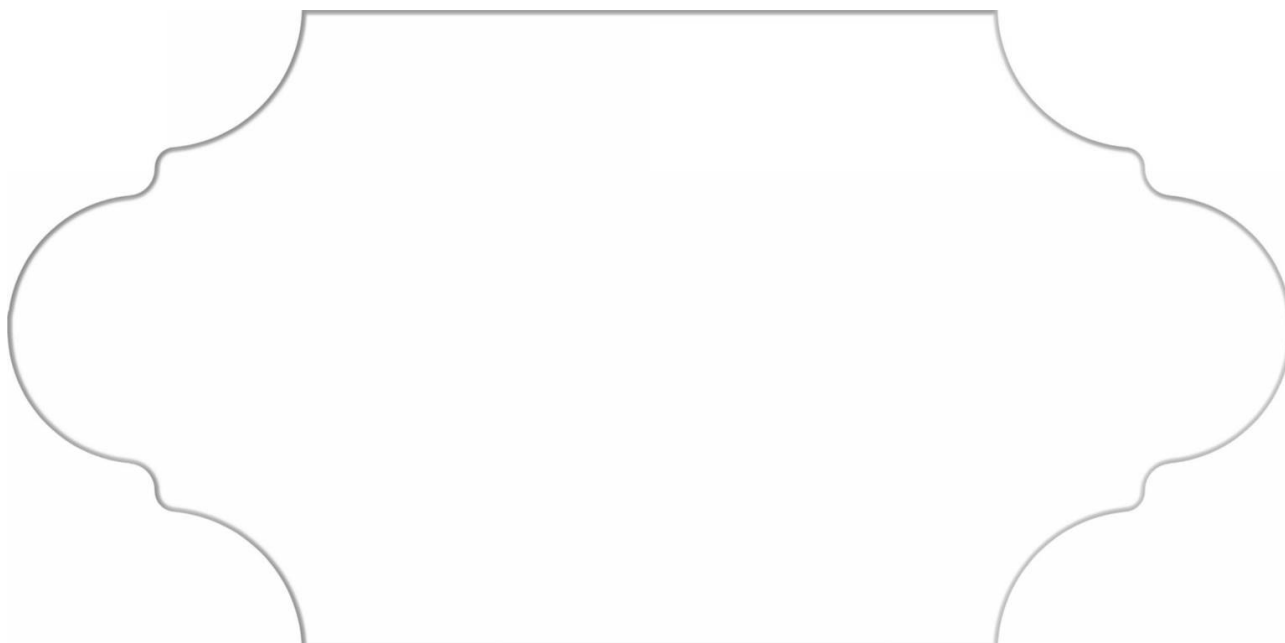

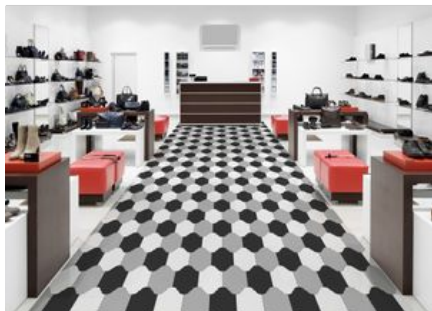
**AMBIENTES**

DATOS TÉCNICOS

NOMBRE: Prov. Basic White	% ABSORCIÓN: E < 0.5%
CÓDIGO: PT04675	RESISTENTE A HELADA: Sí
SERIE: Basic Provenzal	MOHS: -
FORMATO: 16x33 Provenzal	Nº DE CARAS: 1
TIPO DE PIEZA: Base	PEI: -
TIPO DE PASTA: Porcelánico	
ASPECTO: Provenzal	
ACABADO: Satinado	
USO: Pavimento/Revestimiento	
DESTONIFICACIÓN: V1 Uniforme	
DESIZAMIENTO NORMA UNE: Clase 1	

EMBALAJE

		CAJA			PALET		
Formato	Tipo producto	pzs	m²	kg	cajas	m²	kg
16x33 Provenzal	Base	20	0.81	18.5	64	51.84	1184

**AVISO** El contenido de esta lista de embalajes es de carácter orientativo, los contenidos de los embalajes pueden variar. Por favor, consulte con nuestros comerciales para su relación exacta.