

codicer

PRODUCTO **ECLIPSE MIX COLD**

25x25

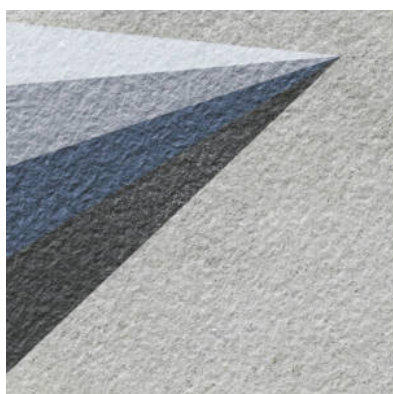
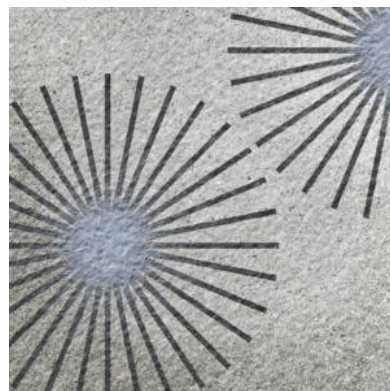
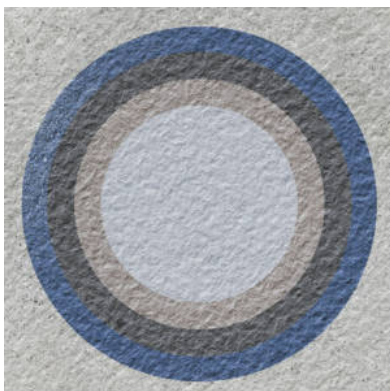
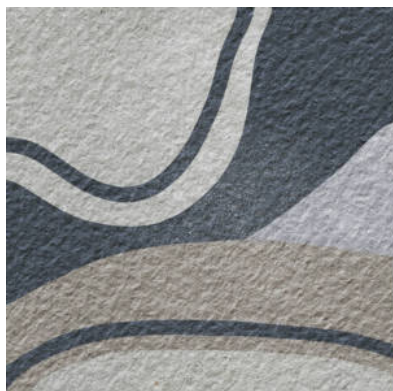

VARIEDAD GRÁFICA

AMBIENTES

DATOS TÉCNICOS

NOMBRE: Eclipse Mix Cold	% ABSORCIÓN: E < 0.5%
CÓDIGO: PT05661	RESISTENTE A HELADA: Sí
SERIE: Eclipse	MOHS: 5
FORMATO: 25x25	Nº DE CARAS: 31
TIPO DE PIEZA: Base Decorada	PEI: 4
TIPO DE PASTA: Porcelánico	
ASPECTO: Pavimentos Decorados	
ACABADO: Mate	
USO: Pavimento/Revestimiento	
DESTONIFICACIÓN: V1 Uniforme	
DESIZAMIENTO NORMA UNE: Clase 3	

EMBALAJE

		CAJA			PALET		
Formato	Tipo producto	pzs	m²	kg	cajas	m²	kg
25x25	Base Decorada	16	1	20.5	72	72	1490

AVISO El contenido de esta lista de embalajes es de carácter orientativo, los contenidos de los embalajes pueden variar. Por favor, consulte con nuestros comerciales para su relación exacta.