

codicer

PRODUCTO **1.920 MIX GREY**

25x25

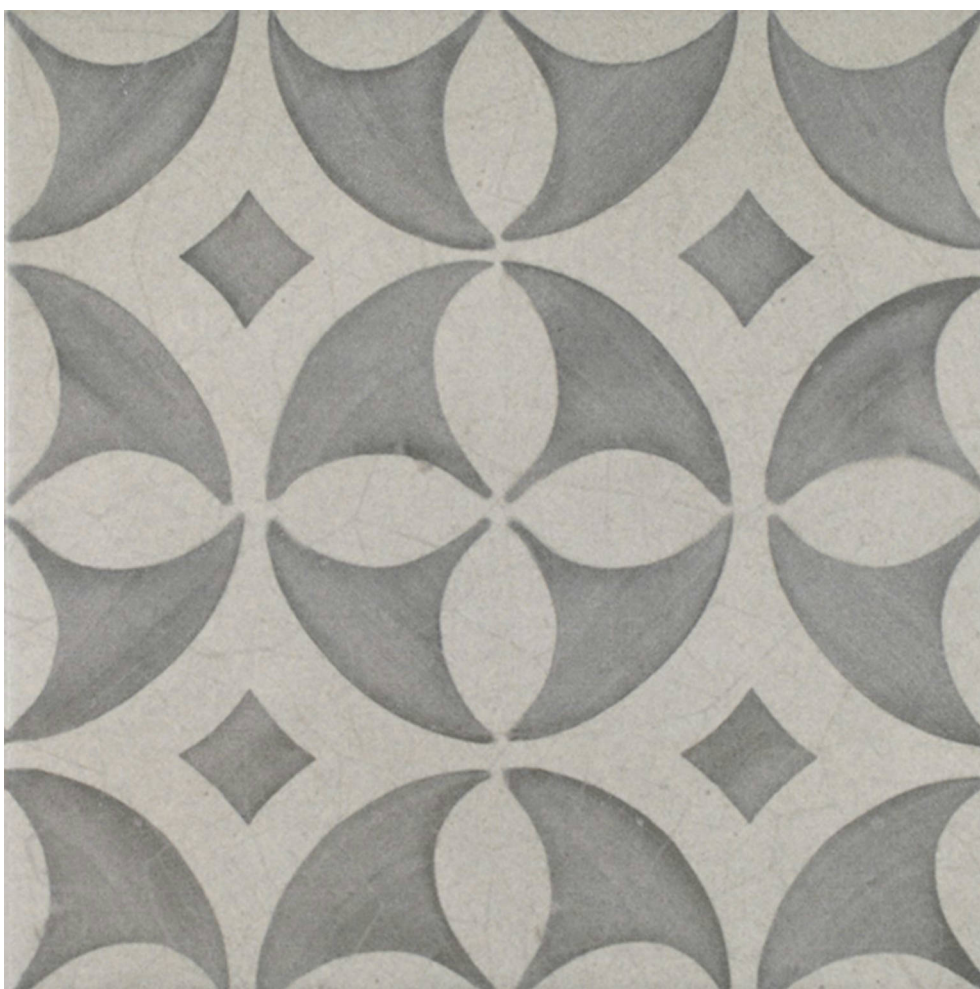

VARIEDAD GRÁFICA

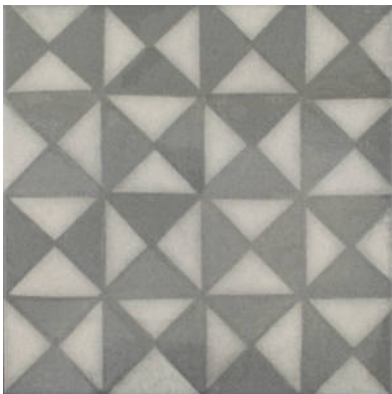

AMBIENTES

DATOS TÉCNICOS

NOMBRE: 1.920 MIX GREY
CÓDIGO: PT03409
SERIE: 1920
FORMATO: 25x25
TIPO DE PIEZA: Base Decorada
TIPO DE PASTA: Porcelánico
ASPECTO: Pavimentos Decorados
ACABADO: Satinado
USO: Pavimento/Revestimiento
DESTONIFICACIÓN: V3 Moderada
DESIZAMIENTO NORMA UNE: Clase 1

% ABSORCIÓN: E < 0.5%
RESISTENTE A HELADA: Sí
MOHS: -
NOTAS: El Tono Puede Variar.
Nº DE CARAS: 18
PEI: -

EMBALAJE

		CAJA			PALET		
Formato	Tipo producto	pzs	m²	kg	cajas	m²	kg
25x25	Base Decorada	16	1	20.5	72	72	1490

AVISO El contenido de esta lista de embalajes es de carácter orientativo, los contenidos de los embalajes pueden variar. Por favor, consulte con nuestros comerciales para su relación exacta.